

Ankara - Şubat 2010 Yayın No:63

TÜHİS İş Hukuku ve İktisat Dergisi Cilt:22, Kasım 2009 - Şubat 2010, Sayı:4-5'in ekidir. Parasızdır.

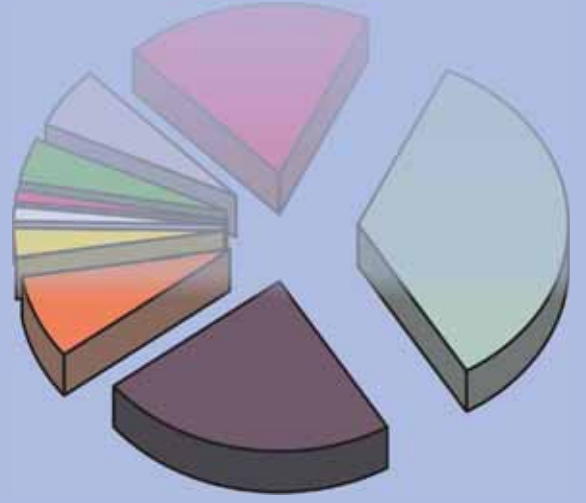

Türk Ağır Sanayi ve Hizmet Sektörü Kamu İşverenleri Sendikası



**TÜHİS ÜYESİ  
İŞYERLERİNDE**

MİNİPA MAT. TİC. LTD. ŞTİ. (0.312) 311 12 41 - (0.312) 399 12 09

**TÜHİS**  
**TÜRK AĞIR SANAYİ VE HİZMET SEKTÖRÜ KAMU İŞVERENLERİ SENDİKASI**  
Kuzgun Sokak No: 103 - 06540 A.Ayrancı - ANKARA  
Tel:(0.312) 440 02 07 (Pbx) Fax:(0.312) 440 02 08  
tuhis.org.tr

**2008 ÇALIŞMA  
İSTATİSTİKLERİ**

## TÜHİS ÜYESİ İŞYERLERİNDE 2008 ÇALIŞMA İSTATİSTİKLERİ

### İÇİNDEKİLER

#### BİRİNCİ BÖLÜM

A) İSTATİSTİĞİN KAPSAMI.....	2
1- Tarım ve Ormanlık, Avcılık ve Balıkçılık İşkolu.....	2
2- Petrol, Kimya ve Lastik İşkolu.....	2
3- Gıda Sanayii İşkolu.....	2
4- Ağaç İşkolu.....	2
5- Basın ve Yayın İşkolu.....	2
6- Metal İşkolu.....	2
7- Gemi İşkolu.....	2
8- İnşaat İşkolu.....	2-3
9- Ticaret, Büro, Eğitim ve Güzel Sanatlar İşkolu.....	4-5
10- Demiryolu Taşımacılığı İşkolu.....	5
11- Deniz Taşımacılığı İşkolu.....	5
12- Ardiye ve Antrepoculuk İşkolu.....	5
13- Haberleşme İşkolu.....	5
14- Sağlık İşkolu.....	5
15- Konaklama ve Eğlence Yerleri İşkolu.....	5
16- Milli Savunma İşkolu.....	5
17- Genel İşler İşkolu.....	5
B) İSTATİSTİĞİN TÜRKİYE GENELİNDEKİ YERİ.....	6-7

#### İKİNCİ BÖLÜM

İSTİHDAMIN YAPISI.....	8
I- İşçilerin Aylara Göre Dağılımı.....	8-9
II- İşgücü Devir Hızı.....	10-11
III- İşçilerin Kıdem Yılları.....	11-12-13
IV- İş Sürelerinin Dağılımı.....	14-15
V- İşçilerin Sendikal Eğilimleri.....	16-17
VI- İşçilerin Öğrenim Durumları.....	18-19
VII- İşçilerin Medeni Durumları.....	20-21
VIII- İşçilerin Yaş Durumları.....	22-23
IX- İşçilerin Cinsiyetleri.....	24-25

#### ÜÇÜNCÜ BÖLÜM

ÜCRET MALİYETİNİN YAPISI VE ORTALAMA ÜCRETLER.....	26
I- Giyinik Ücretin Dağılımı.....	27
II- Ücret Maliyetinin Dağılımı.....	28
III- Birim Ücret Maliyeti.....	29
IV- Ortalama Ücretler.....	30
ÜYE KURULUŞLARIMIZ.....	31-32

## BİRİNCİ BÖLÜM

## İSTATİSTİĞİN KAPSAMI VE TÜRKİYE GENELİNDEKİ YERİ

## A) İSTATİSTİĞİN KAPSAMI

2008 yılı istatistik çalışmaları, 2821 sayılı Sendikalar Kanununun 60. maddesinde belirtilmiş olan işkollarından 17'sinde faaliyet gösteren üye işyerlerimizi kapsamaktadır.

Kapsamdaki üye işyerlerimizin faaliyette buldukları işkollarına göre dağılımı aşağıda verilmiştir.

**1- TARIM VE ORMANCILIK, AVCILIK VE BALIKÇILIK İŞKOLU (01)**

- TARIM VE KÖYİŞLERİ BAKANLIĞI
- ÇEVRE VE ORMAN BAKANLIĞI
- ORMAN GENEL MÜDÜRLÜĞÜ
- TARIM İŞLETMELERİ GENEL MÜDÜRLÜĞÜ
- ATATÜRK ORMAN ÇİFTLİĞİ MÜDÜRLÜĞÜ
- TARIM REFORMU GENEL MÜDÜRLÜĞÜ

**2- PETROL, KİMYA VE LASTİK İŞKOLU (03)**

- MAKİNA VE KİMYA ENDÜSTRİSİ KURUMU GENEL MÜDÜRLÜĞÜ
- TOPRAK MAHSULLERİ OFİSİ GENEL MÜDÜRLÜĞÜ

**3- GIDA SANAYİİ İŞKOLU (04)**

- ATATÜRK ORMAN ÇİFTLİĞİ MÜDÜRLÜĞÜ
- ET VE BALIK KURUMU GENEL MÜDÜRLÜĞÜ
- SOSYAL HİZMETLER VE ÇOCUK ESİRGEME KURUMU GENEL MÜDÜRLÜĞÜ

**4- AĞAÇ İŞKOLU (08)**

- SOSYAL HİZMETLER VE ÇOCUK ESİRGEME KURUMU GENEL MÜDÜRLÜĞÜ

**5- BASIN VE YAYIN İŞKOLU (10)**

- SAĞLIK BAKANLIĞI
- KARAYOLLARI GENEL MÜDÜRLÜĞÜ
- SOSYAL HİZMETLER VE ÇOCUK ESİRGEME KURUMU GENEL MÜDÜRLÜĞÜ

**6- METAL İŞKOLU (13)**

- SAĞLIK BAKANLIĞI
- EMNİYET GENEL MÜDÜRLÜĞÜ
- MAKİNA VE KİMYA ENDÜSTRİSİ KURUMU GENEL MÜDÜRLÜĞÜ
- TÜRKİYE ELEKTROMEKANİK SANAYİİ A.Ş. GENEL MÜDÜRLÜĞÜ

**7- GEMİ İŞKOLU (14)**

- T.C. DEVLET DEMİRYOLLARI İŞLETMESİ GENEL MÜDÜRLÜĞÜ
- TÜRKİYE DENİZCİLİK İŞLETMELERİ A.Ş. GENEL MÜDÜRLÜĞÜ

**8- İNŞAAT İŞKOLU (15)**

- BAYINDIRLIK VE İSKAN BAKANLIĞI
- ULAŞTIRMA BAKANLIĞI
- KARAYOLLARI GENEL MÜDÜRLÜĞÜ
- ADANA İL ÖZEL İDARESİ
- ADIYAMAN İL ÖZEL İDARESİ
- AFYONKARAHİSAR İL ÖZEL İDARESİ
- AĞRI İL ÖZEL İDARESİ
- AKSARAY İL ÖZEL İDARESİ
- AMASYA İL ÖZEL İDARESİ
- ANKARA İL ÖZEL İDARESİ

- ANTALYA İL ÖZEL İDARESİ
- ARDAHAN İL ÖZEL İDARESİ
- ARTVİN İL ÖZEL İDARESİ
- AYDIN İL ÖZEL İDARESİ
- BALIKESİR İL ÖZEL İDARESİ
- BARTIN İL ÖZEL İDARESİ
- BATMAN İL ÖZEL İDARESİ
- BAYBURT İL ÖZEL İDARESİ
- BİLECİK İL ÖZEL İDARESİ
- BİNGÖL İL ÖZEL İDARESİ
- BİTLİS İL ÖZEL İDARESİ
- BOLU İL ÖZEL İDARESİ
- BURDUR İL ÖZEL İDARESİ
- BURSA İL ÖZEL İDARESİ
- ÇANAKKALE İL ÖZEL İDARESİ
- ÇANKIRI İL ÖZEL İDARESİ
- ÇORUM İL ÖZEL İDARESİ
- DENİZLİ İL ÖZEL İDARESİ
- DİYARBAKIR İL ÖZEL İDARESİ
- DÜZCE İL ÖZEL İDARESİ
- EDİRNE İL ÖZEL İDARESİ
- ELAZIĞ İL ÖZEL İDARESİ
- ERZİNCAN İL ÖZEL İDARESİ
- ERZURUM İL ÖZEL İDARESİ
- ESKİŞEHİR İL ÖZEL İDARESİ
- GAZİANTEP İL ÖZEL İDARESİ
- GİRESUN İL ÖZEL İDARESİ
- GÜMÜŞHANE İL ÖZEL İDARESİ
- HAKKARİ İL ÖZEL İDARESİ
- HATAY İL ÖZEL İDARESİ
- İĞDIR İL ÖZEL İDARESİ
- ISPARTA İL ÖZEL İDARESİ
- İZMİR İL ÖZEL İDARESİ
- KAHRAMANMARAŞ İL ÖZEL İDARESİ
- KARABÜK İL ÖZEL İDARESİ
- KARAMAN İL ÖZEL İDARESİ
- KARS İL ÖZEL İDARESİ
- KASTAMONU İL ÖZEL İDARESİ
- KIRIKKALE İL ÖZEL İDARESİ
- KIRKLARELİ İL ÖZEL İDARESİ
- KIRŞEHİR İL ÖZEL İDARESİ
- KİLİS İL ÖZEL İDARESİ
- KONYA İL ÖZEL İDARESİ
- KÜTAHYA İL ÖZEL İDARESİ
- MALATYA İL ÖZEL İDARESİ
- MANİSA İL ÖZEL İDARESİ
- MARDİN İL ÖZEL İDARESİ
- MERSİN İL ÖZEL İDARESİ
- MUĞLA İL ÖZEL İDARESİ
- MUŞ İL ÖZEL İDARESİ -
- NEVŞEHİR İL ÖZEL İDARESİ
- NİĞDE İL ÖZEL İDARESİ
- ORDU İL ÖZEL İDARESİ
- OSMANİYE İL ÖZEL İDARESİ
- RİZE İL ÖZEL İDARESİ
- SAKARYA İL ÖZEL İDARESİ
- SAMSUN İL ÖZEL İDARESİ
- SİİRT İL ÖZEL İDARESİ
- SİNOP İL ÖZEL İDARESİ
- SİVAS İL ÖZEL İDARESİ
- ŞANLIURFA İL ÖZEL İDARESİ
- ŞIRNAK İL ÖZEL İDARESİ
- TEKİRDAĞ İL ÖZEL İDARESİ
- TOKAT İL ÖZEL İDARESİ
- TRABZON İL ÖZEL İDARESİ
- TUNCELİ İL ÖZEL İDARESİ
- UŞAK İL ÖZEL İDARESİ
- VAN İL ÖZEL İDARESİ
- YALOVA İL ÖZEL İDARESİ
- YOZGAT İL ÖZEL İDARESİ
- ZONGULDAK İL ÖZEL İDARESİ

**9- TİCARET, BÜRO, EĞİTİM VE GÜZEL SANATLAR İŞKOLU (17)**

- DIŞİŞLERİ BAKANLIĞI
- TARIM VE KÖYİŞLERİ BAKANLIĞI
- TÜRKİYE DENİZCİLİK İŞLETMELERİ A.Ş. GENEL MÜDÜRLÜĞÜ
- TOPRAK MAHSULLERİ OFİSİ GENEL MÜDÜRLÜĞÜ
- TAPU VE KADASTRO GENEL MÜDÜRLÜĞÜ
- ÇALIŞMA VE SOSYAL GÜVENLİK BAKANLIĞI (İSGÜM)
- ADANA İL ÖZEL İDARESİ
- ADIYAMAN İL ÖZEL İDARESİ
- AĞRI İL ÖZEL İDARESİ
- AMASYA İL ÖZEL İDARESİ
- ANKARA İL ÖZEL İDARESİ
- ARDAHAN İL ÖZEL İDARESİ
- AKSARAY İL ÖZEL İDARESİ
- ANTALYA İL ÖZEL İDARESİ
- ARTVİN İL ÖZEL İDARESİ
- AYDIN İL ÖZEL İDARESİ
- BALIKESİR İL ÖZEL İDARESİ
- BARTIN İL ÖZEL İDARESİ
- BATMAN İL ÖZEL İDARESİ
- BAYBURT İL ÖZEL İDARESİ
- BİLECİK İL ÖZEL İDARESİ
- BİTLİS İL ÖZEL İDARESİ
- BURDUR İL ÖZEL İDARESİ
- BURSA İL ÖZEL İDARESİ
- ÇANAKKALE İL ÖZEL İDARESİ
- ÇANKIRI İL ÖZEL İDARESİ
- ÇORUM İL ÖZEL İDARESİ
- DENİZLİ İL ÖZEL İDARESİ
- DİYARBAKIR İL ÖZEL İDARESİ
- DÜZCE İL ÖZEL İDARESİ
- EDİRNE İL ÖZEL İDARESİ
- ELAZIĞ İL ÖZEL İDARESİ
- ERZİNCAN İL ÖZEL İDARESİ
- ERZURUM İL ÖZEL İDARESİ
- GAZİANTEP İL ÖZEL İDARESİ
- GİRESUN İL ÖZEL İDARESİ
- GÜMÜŞHANE İL ÖZEL İDARESİ
- HAKKARİ İL ÖZEL İDARESİ
- HATAY İL ÖZEL İDARESİ
- ISPARTA İL ÖZEL İDARESİ
- İZMİR İL ÖZEL İDARESİ
- KARABÜK İL ÖZEL İDARESİ
- KARAMAN İL ÖZEL İDARESİ
- KARS İL ÖZEL İDARESİ
- KASTAMONU İL ÖZEL İDARESİ
- KIRIKKALE İL ÖZEL İDARESİ
- KIRKLARELİ İL ÖZEL İDARESİ
- KIRŞEHİR İL ÖZEL İDARESİ
- KİLİS İL ÖZEL İDARESİ

- KONYA İL ÖZEL İDARESİ
- KÜTAHYA İL ÖZEL İDARESİ
- MANİSA İL ÖZEL İDARESİ
- MARDİN İL ÖZEL İDARESİ
- MERSİN İL ÖZEL İDARESİ
- MUĞLA İL ÖZEL İDARESİ
- MUŞ İL ÖZEL İDARESİ
- NEVŞEHİR İL ÖZEL İDARESİ
- NIĞDE İL ÖZEL İDARESİ
- ORDU İL ÖZEL İDARESİ
- OSMANİYE İL ÖZEL İDARESİ
- RİZE İL ÖZEL İDARESİ
- SAKARYA İL ÖZEL İDARESİ
- SİİRT İL ÖZEL İDARESİ
- SİNOP İL ÖZEL İDARESİ
- SİVAS İL ÖZEL İDARESİ
- ŞANLIURFA İL ÖZEL İDARESİ
- ŞIRNAK İL ÖZEL İDARESİ
- TRABZON İL ÖZEL İDARESİ
- UŞAK İL ÖZEL İDARESİ
- VAN İL ÖZEL İDARESİ
- YALOVA İL ÖZEL İDARESİ
- YOZGAT İL ÖZEL İDARESİ
- ZONGULDAK İL ÖZEL İDARESİ

#### 10- DEMİRYOLU TAŞIMACILIĞI İŞKOLU (19)

- T.C. DEVLET DEMİRYOLLARI İŞLETMESİ GENEL MÜDÜRLÜĞÜ
- TÜRKİYE DEMİRYOLU MAKİNALARI SANAYİİ A.Ş. GENEL MÜDÜRLÜĞÜ
- TÜRKİYE VAGON SANAYİİ A.Ş. GENEL MÜDÜRLÜĞÜ
- TÜRKİYE LOKOMOTİF VE MOTOR SANAYİİ A.Ş. GENEL MÜDÜRLÜĞÜ

#### 11- DENİZ TAŞIMACILIĞI İŞKOLU (20)

- TÜRKİYE DENİZCİLİK İŞLETMELERİ A.Ş. GENEL MÜDÜRLÜĞÜ
- KIYI EMNİYETİ GENEL MÜDÜRLÜĞÜ
- T.C. DEVLET DEMİRYOLLARI İŞLETMESİ GENEL MÜDÜRLÜĞÜ

#### 12- ARDIYE VE ANTREPOCULUK İŞKOLU (22)

- TÜRKİYE DENİZCİLİK İŞLETMELERİ A.Ş. GENEL MÜDÜRLÜĞÜ
- T.C. DEVLET DEMİRYOLLARI İŞLETMESİ GENEL MÜDÜRLÜĞÜ

#### 13- HABERLEŞME İŞKOLU (23)

- POSTA VE TELGRAF TEŞKİLATI GENEL MÜDÜRLÜĞÜ

#### 14- SAĞLIK İŞKOLU (24)

- SAĞLIK BAKANLIĞI
- REFİK SAYDAM HIFZISIHHA MERKEZİ BAŞKANLIĞI
- TÜRKİYE DENİZCİLİK İŞLETMELERİ A.Ş. GENEL MÜDÜRLÜĞÜ

#### 15- KONAKLAMA VE EĞLENCE YERLERİ İŞKOLU (25)

- SAĞLIK BAKANLIĞI YALOVA TERMAL İŞLETMESİ

#### 16- MİLLİ SAVUNMA İŞKOLU (26)

- MİLLİ SAVUNMA BAKANLIĞI
- İÇİŞLERİ BAKANLIĞI (JANDARMA GENEL KOMUTANLIĞI)
- İÇİŞLERİ BAKANLIĞI (SAHİL GÜVENLİK KOMUTANLIĞI)
- MSB AKARYAKIT İKMAL VE NATO POL TESİSLERİ İŞLETME BAŞKANLIĞI

#### 17- GENEL İŞLER İŞKOLU (28)

- İĞDIR İL ÖZEL İDARESİ

## B) İSTATİSTİĞİN TÜRKİYE GENELİNDEKİ YERİ

2008 yılı çalışma istatistikleri; tüm kamu kurum ve kuruluşlarında çalışan işçilerin % 56,5'ini kapsamakta olup, bu çalışmaya konu edilen üye kuruluşlarımızdaki işçi sayılarının Türkiye Genelindeki toplam işçi sayısı içindeki payları, işkolları itibariyle aşağıda gösterilmiştir.

**TABLO 1**  
**TÜRKİYE GENELİ VE ÜYE İŞYERLERİMİZDE ÇALIŞAN İŞÇİLERİN DAĞILIMI**

İŞKOLLARI	TÜRKİYE GENELİ TOPLAM İŞÇİ SAYISI (*)	ÜYE İŞYERLERİMİZDEKİ TOPLAM İŞÇİ SAYISI	ORAN (%)
TARIM VE ORMANCILIK	98.258	33.500	34,1
PETROL, KİMYA VE LASTİK	246.510	443	0,2
GIDA SANAYİİ	372.214	853	0,2
AĞAÇ	94.746	7	0,0
BASIN VE YAYIN	49.247	29	0,1
METAL	679.759	4.005	0,6
GEMİ	17.451	190	1,1
İNŞAAT	774.493	46.821	6,0
TİCARET, BÜRO, EĞİTİM	436.794	4.932	1,1
DEMİRYOLU TAŞIMACILIĞI	25.608	15.199	59,4
DENİZ TAŞIMACILIĞI	49.749	1.816	3,7
ARDIYE VE ANTREPOCULUK	32.932	2.583	7,8
HABERLEŞME	47.194	1.035	2,2
SAĞLIK	101.808	2.357	2,3
KONAKLAMA VE EĞLENCE	329.920	175	0,1
MİLLİ SAVUNMA	30.857	23.554	76,3
GENEL İŞLER	487.752	39	0,0
DİĞER	1.559.141	-	-
<b>GENEL TOPLAM</b>	<b>5.434.433</b>	<b>137.537</b>	<b>2,5</b>

(\*) KAYNAK: 17 Ocak 2009 Tarih ve 27113 Sayılı Resmi Gazete.

Tablo 1’de görüldüğü üzere 2008 yılı ortalama işçi sayısı esas alındığında, üye işyerlerimizde çalışan işçilerin toplamı, Türkiye geneli işçi sayısının %2,5’ini teşkil etmektedir. Bu oran, sadece üyelerimizin faaliyette buldukları işkollarıyla sınırlı tutulduğunda %3,6’ya yükselmektedir.

Türkiye geneline göre, en yüksek işçi sayısı oranı %76,3 ile Milli Savunma işkolundadır (Grafik 1).

**GRAFİK 1**  
**İŞÇİ SAYILARININ TÜRKİYE GENELİNE ORANI (%)**

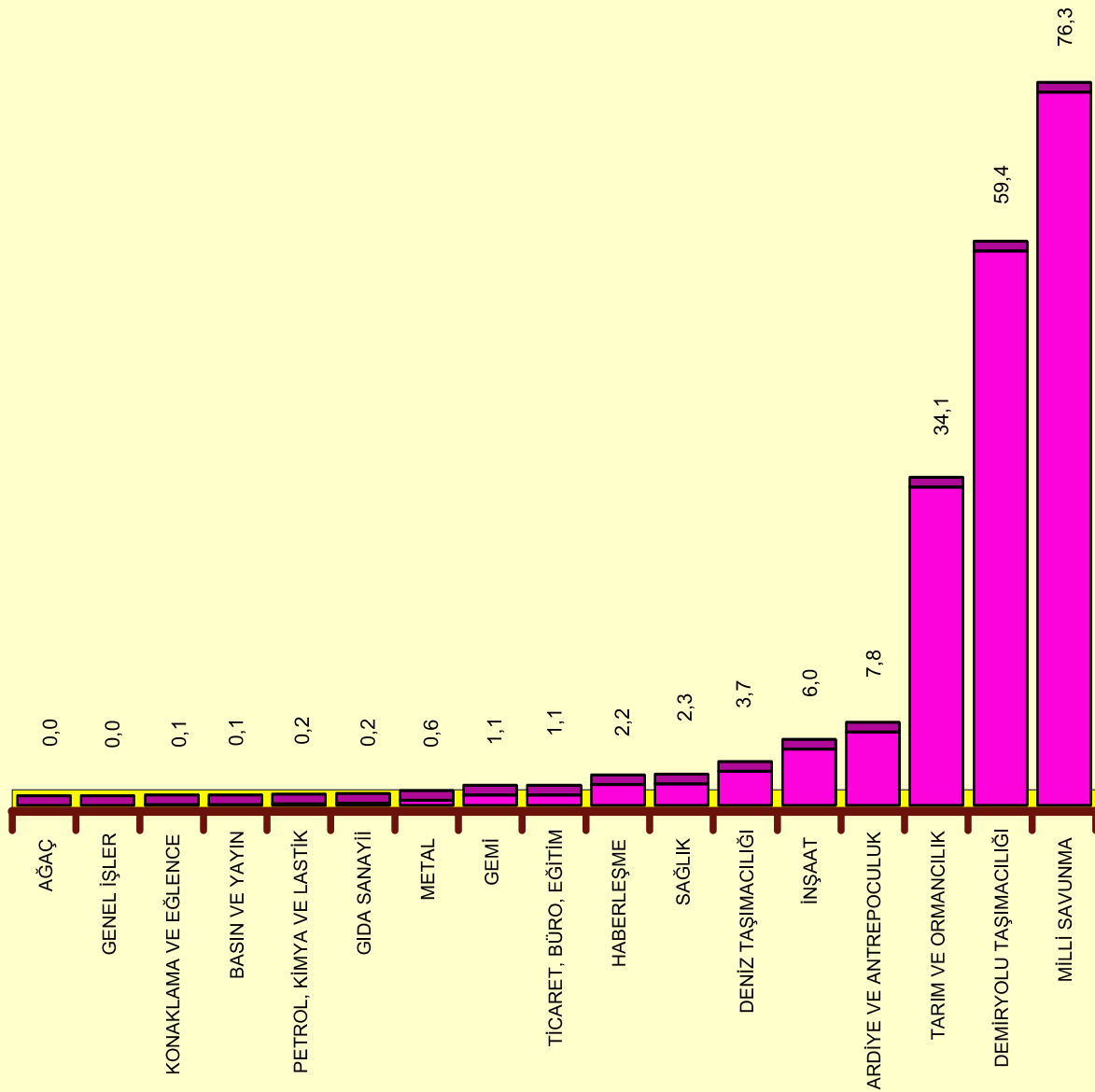

## İKİNCİ BÖLÜM

## İSTİHDAMIN YAPISI

Bu bölümde Sendikamıza üye işyerlerindeki toplam istihdamın işkolları itibariyle aylara göre dağılımı ve yıl içindeki seyri, yıl içinde meydana gelen işgücü devri, istihdamdaki işçilerin kıdem yıllarına göre dağılımı, toplam çalışma sürelerinin dağılımı ve işe devam yüzdesi ile ilgili veriler değerlendirilmiş, bunun yanı sıra istihdamda bulunan işçilerimizin sendikal eğilimleri ile öğrenim, medeni, yaş ve cinsiyet durumları incelenmiştir.

## I- İŞÇİLERİN AYLARA GÖRE DAĞILIMI

Araştırma kapsamındaki işyerlerinde toplu iş sözleşmeleri kapsamında (daimi, geçici ve mevsimlik işçi) çalışanların 2008 yılı içinde aylara göre dağılımı Tablo 2'de gösterilmiştir.

**TABLO 2**  
**İŞÇİLERİN AYLARA GÖRE DAĞILIMI**

İŞKOLLARI	OCAK	ŞUBAT	MART	NISAN	MAYIS	HAZİRAN	TEMMUZ	AĞUSTOS	EYLÜL	EKİM	KASIM	ARALIK	YIL ORT.
TARIM VE ORMANCILIK	33.236	32.901	32.794	32.868	34.196	34.638	34.491	34.209	34.108	33.836	32.564	32.155	33.500
PETROL, KİMYA VE LASTİK	456	452	452	451	449	448	444	438	433	430	430	430	443
GIDA SANAYİİ	885	877	885	872	861	858	854	845	840	829	818	810	853
AĞAÇ	7	7	7	7	7	7	7	7	7	7	7	7	7
BASIN VE YAYIN	31	30	30	30	30	30	30	30	28	28	28	28	29
METAL	4.227	4.208	4.184	4.151	4.114	4.075	3.972	3.906	3.825	3.810	3.802	3.791	4.005
GEMİ	231	226	225	206	204	203	194	164	161	160	160	149	190
İNŞAAT	48.655	48.347	48.104	47.865	47.380	47.194	46.672	46.381	45.668	45.327	45.165	45.088	46.821
TİCARET, BÜRO, EĞİTİM	4.957	4.980	4.980	4.972	4.948	4.944	4.922	4.906	4.902	4.894	4.887	4.889	4.932
DEMİRYOLU TAŞIMACILIĞI	15.095	14.723	14.751	14.708	15.161	15.400	15.212	15.279	15.428	15.518	15.503	15.605	15.199
DENİZ TAŞIMACILIĞI	1.824	1.817	1.808	1.803	1.833	1.841	1.825	1.816	1.809	1.805	1.803	1.809	1.816
ARDIYE VE ANTREPOCULUK	2.746	2.731	2.708	2.682	2.657	2.657	2.546	2.494	2.444	2.440	2.441	2.445	2.583
HABERLEŞME	1.071	1.060	1.053	1.048	1.047	1.041	1.030	1.022	1.021	1.016	1.008	1.007	1.035
SAĞLIK	2.436	2.433	2.430	2.398	2.357	2.352	2.339	2.326	2.321	2.306	2.297	2.293	2.357
KONAKLAMA VE EĞLENCE	185	181	181	179	179	178	173	173	172	167	165	163	175
MİLLİ SAVUNMA	24.259	24.156	24.073	23.987	23.798	23.761	23.355	23.254	23.077	22.987	22.990	22.948	23.554
GENEL İŞLER	39	39	39	39	39	39	39	39	39	39	38	38	39
<b>GENEL TOPLAM</b>	<b>140.340</b>	<b>139.168</b>	<b>138.704</b>	<b>138.266</b>	<b>139.260</b>	<b>139.666</b>	<b>138.105</b>	<b>137.289</b>	<b>136.283</b>	<b>135.599</b>	<b>134.106</b>	<b>133.655</b>	<b>137.537</b>

Tablo 2'de yer alan veriler incelendiğinde, üye işyerlerimizde istihdamın ilkbahardan itibaren bir miktar yükselme, sonbahardan itibaren düşme eğilimine girdiği görülmektedir.

Yıl içinde istihdamda meydana gelen dalgalanmaya Tarım ve Ormancılık işkolunda çalıştırılan mevsimlik işçiler sebep olmaktadır (Grafik 2).

**GRAFİK 2**  
**İŞÇİLERİN AYLARA GÖRE DAĞILIMI**

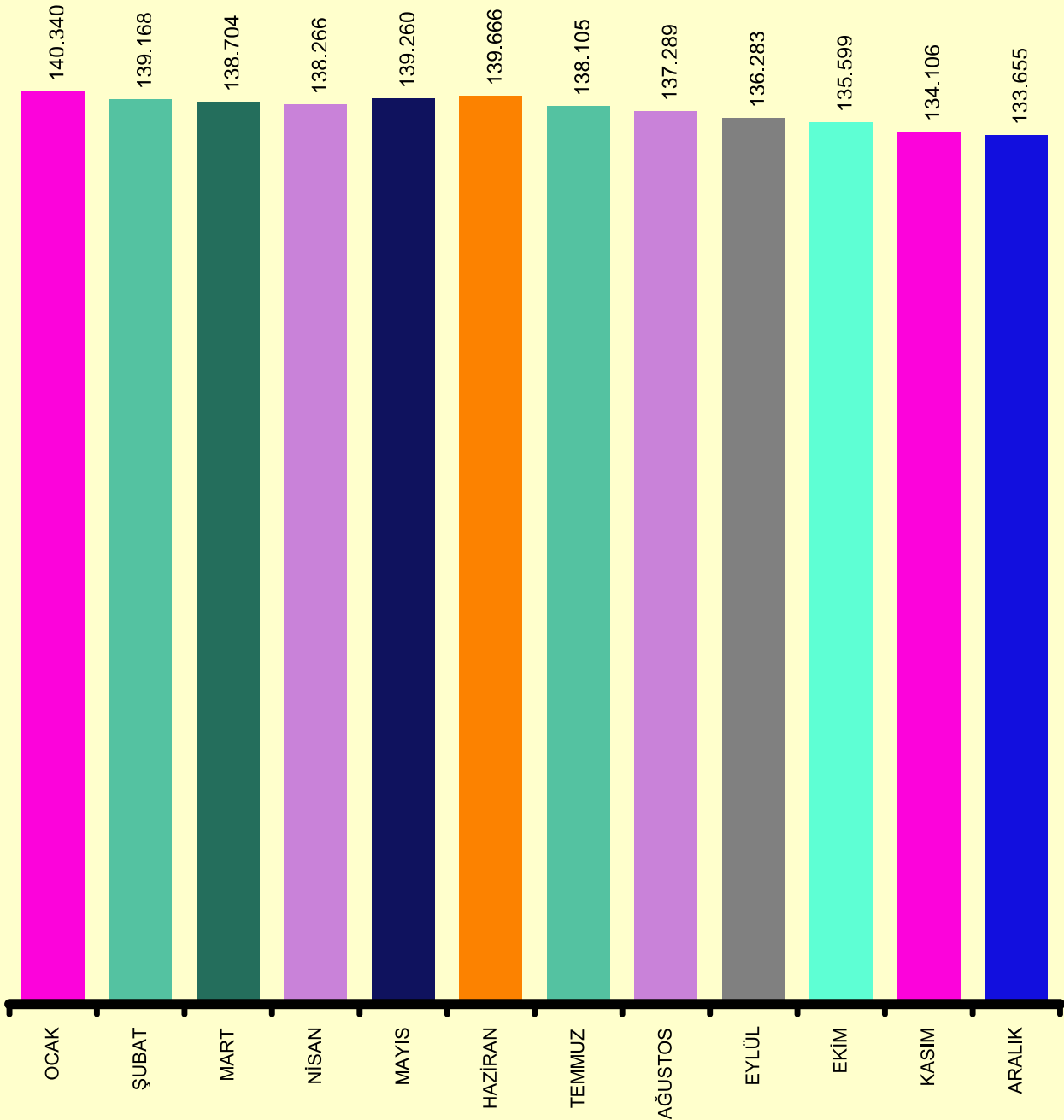

## II- İŞGÜCÜ DEVİR HIZI

Araştırma kapsamına dahil üye işyerlerimizde işe alınma ile tazminatlı ve tazminatsız olarak işten ayrılma değerleri Tablo 3'de gösterilmiştir.

Tabloda toplam işçi sayısı olarak yıl ortalamaları dikkate alınmış, ancak işe alınma ve işten ayrılma değerlerine, geçici ve mevsimlik işçiler (iş sözleşmelerinin mevsim veya kampanya dönemi sonunda askıya alınması sebebiyle) dahil edilmemiştir.

İşe alınanların, toplam işçi sayısına oranlanması sonucunun yüzde olarak ifadesi "İşe Alınma Oranı"nı, işten ayrılanların toplam işçi sayısına oranı "İşten Ayrılma Oranı"nı, işe alınan işçilerle işten ayrılan işçilerin toplamının genel toplam işçi sayısına oranı ise, "İşgücü Devir Hızı"nı göstermektedir.

**TABLO 3**  
**İŞE ALINAN VE AYRILAN İŞÇİLERİN DAĞILIMI VE İŞGÜCÜ DEVİR HIZI**

İŞKOLLARI	YIL ORT. İŞÇİ SAYISI	İŞE ALINAN İŞÇİ SAYISI	%	YIL İÇİNDE İŞTEN AYRILAN İŞÇİ SAYISI				İŞGÜCÜ	
				TAZMİNATLI	TAZMİNATSIZ	TOPLAM	%	DEVİRİ	%
TARIM VE ORMANCILIK	33.500	1.121	3,3	1.598	39	1.637	4,9	2.758	8,2
PETROL, KİMYA VE LASTİK	443	5	1,1	29	3	32	7,2	37	8,4
GIDA SANAYİİ	853	10	1,2	81	4	85	10,0	95	11,1
AĞAÇ	7	0	0,0	0	0	0	0,0	0	0,0
BASIN VE YAYIN	29	0	0,0	3	0	3	10,2	3	10,2
METAL	4.005	42	1,0	557	37	594	14,8	636	15,9
GEMİ	190	0	0,0	126	0	126	66,2	126	66,2
İNŞAAT	46.821	54	0,1	3.891	33	3.924	8,4	3.978	8,5
TİCARET, BÜRO, EĞİTİM	4.932	14	0,3	122	16	138	2,8	152	3,1
DEMİRYOLU TAŞIMACILIĞI	15.199	610	4,0	700	29	729	4,8	1.339	8,8
DENİZ TAŞIMACILIĞI	1.816	16	0,9	62	4	66	3,6	82	4,5
ARDIYE VE ANTREPOCULUK	2.583	0	0,0	319	8	327	12,7	327	12,7
HABERLEŞME	1.035	0	0,0	65	1	66	6,4	66	6,4
SAĞLIK	2.357	2	0,1	145	0	145	6,2	147	6,2
KONAKLAMA VE EĞLENCE	175	5	2,9	17	5	22	12,6	27	15,5
MİLLİ SAVUNMA	23.554	305	1,3	1.659	11	1.670	7,1	1.975	8,4
GENEL İŞLER	39	0	0,0	1	0	1	2,6	1	2,6
<b>GENEL TOPLAM</b>	<b>137.537</b>	<b>2.198</b>	<b>1,6</b>	<b>9.467</b>	<b>201</b>	<b>9.668</b>	<b>7,0</b>	<b>11.866</b>	<b>8,6</b>

Tablo 3'de görüleceği gibi 2008 yılında 2.198 işçi işe alınmış, buna karşılık 9.467 işçi tazminata hak kazanarak, 201 işçi de tazminatsız olmak üzere toplam 9.668 işçi işten ayrılmıştır. Bu verilere göre işe alınma oranı %1,6, işten ayrılma oranı %7,0, işgücü devir hızı ise %8,6 oranında gerçekleşmiştir.

İşgücü devir hızının en yüksek olduğu işkolu %66,2 ile Gemi işkoludur. Bu işkolunu %15,9 ile Metal işkolu takip etmektedir (Grafik 3).

**GRAFİK 3**  
**İŞGÜCÜ DEVİR HIZI**

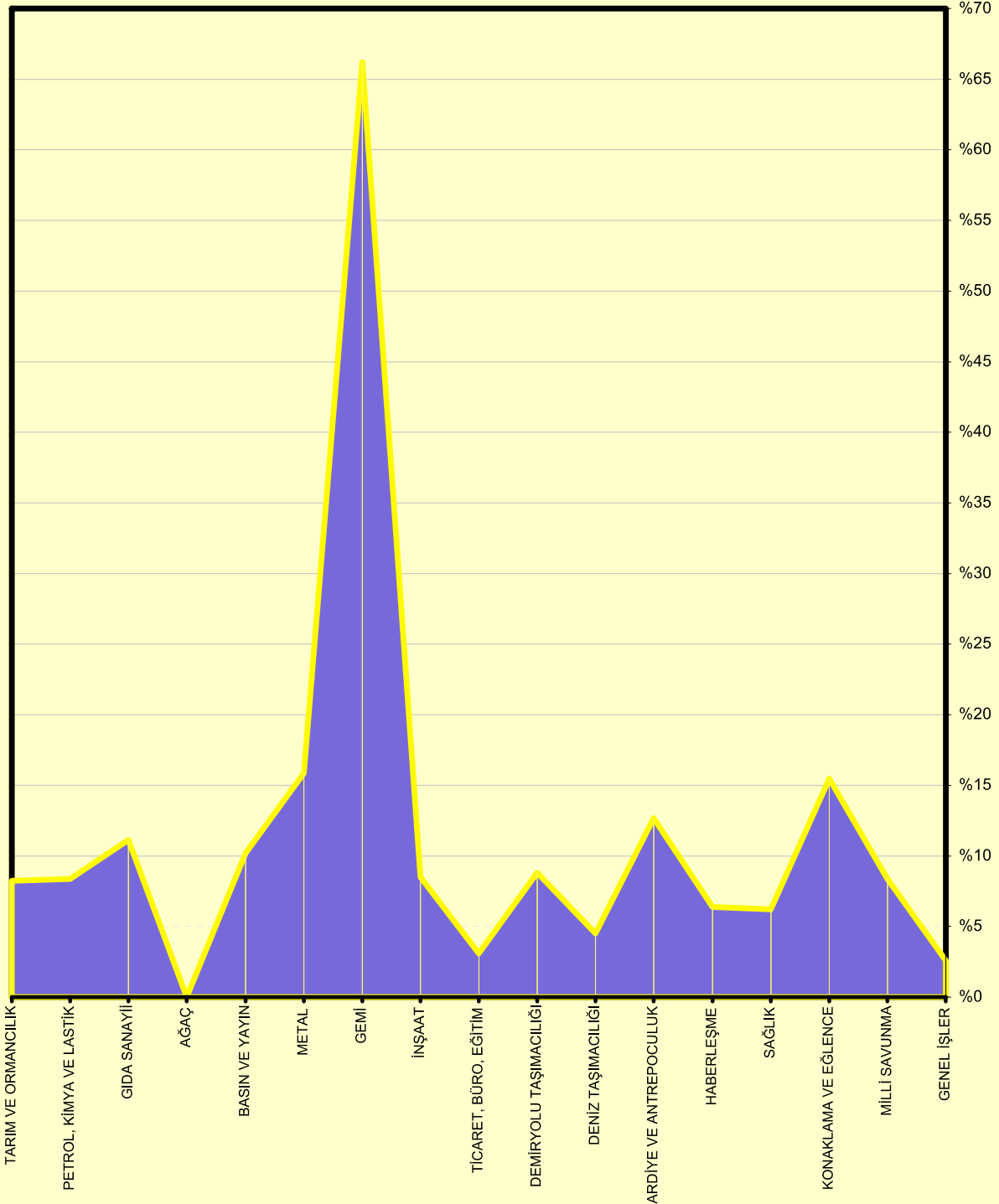

### III- İŞÇİLERİN KIDEM YILLARI

Üye işyerlerimizde çalışan işçilerin 2008 yılı sonu itibariyle kıdem yıllarına göre dağılımı, işkolları dikkate alınarak Tablo 4'de gösterilmiştir.

**TABLO 4**  
**YIL SONU İTİBARIYLA İŞÇİLERİN KIDEM YILLARI**

İŞKOLLARI	İŞÇİLERİN KIDEM YILLARI																TOPLAM		ORT. KIDEM YILI	
	0-1	1-2	3-4	5-6	7-8	9-10	11-12	13-14	15-16	17-18	19-20	21-22	23-24	25-26	27-28	29-30	31-32	33 +		İŞÇİ
TARIM VE ORMANCILIK	217	732	718	1.159	6.148	2.322	2.151	1.840	2.321	2.487	3.984	3.122	1.868	1.473	934	449	150	80	32.155	15,1
PETROL, KİMYA VE LASTİK	0	25	16	3	35	13	43	9	21	3	25	57	87	57	22	8	6	0	430	18,0
GIDA SANAYİİ	4	105	3	24	45	18	12	22	38	144	218	138	29	6	4	0	0	0	810	15,5
AĞAÇ	0	0	0	3	0	0	1	0	0	1	1	0	1	0	0	0	0	0	7	12,9
BASIN VE YAYIN	0	0	0	2	0	0	0	2	2	1	11	0	4	1	0	4	0	1	28	20,5
METAL	3	187	60	28	242	139	406	122	234	182	439	682	492	290	114	75	51	45	3.791	17,8
GEMİ	0	0	0	0	3	7	4	0	0	35	27	21	7	20	9	5	4	7	149	21,4
İNŞAAT	29	636	774	935	237	488	1.082	2.019	6.521	3.842	4.352	5.055	6.147	4.424	3.028	2.345	1.829	1.345	45.088	20,6
TİCARET, BÜRO, EĞİTİM	8	181	694	545	495	554	515	291	338	339	331	213	215	71	59	21	13	6	4.889	11,5
DEMİRYOLU TAŞIMACILIĞI	65	49	89	25	491	1.086	1.150	314	843	1.233	2.014	1.433	2.100	2.014	789	553	433	924	15.605	20,6
DENİZ TAŞIMACILIĞI	6	31	65	97	76	278	502	67	41	58	65	165	115	73	47	67	26	30	1.809	14,8
ARDIYE VE ANTREPOCULUK	0	0	0	2	290	289	6	7	45	282	296	424	222	357	123	65	45	12	2.445	19,1
HABERLEŞME	0	0	0	0	0	4	2	28	431	249	91	119	64	17	2	0	0	0	1.007	17,8
SAĞLIK	2	0	27	39	79	114	278	137	242	80	55	135	518	396	77	81	26	7	2.293	19,2
KONAKLAMA VE EĞLENCE	4	5	18	136	0	0	0	0	0	0	0	0	0	0	0	0	0	0	163	5,6
MİLLİ SAVUNMA	205	402	513	24	914	2.526	3.439	571	1.181	3.382	3.209	2.184	1.527	1.104	606	468	425	268	22.948	16,9
GENEL İŞLER	0	0	0	1	13	11	3	5	4	1	0	0	0	0	0	0	0	0	38	10,4
<b>GENEL TOPLAM</b>	<b>543</b>	<b>2.353</b>	<b>2.977</b>	<b>3.023</b>	<b>9.068</b>	<b>7.829</b>	<b>9.594</b>	<b>5.434</b>	<b>12.262</b>	<b>12.319</b>	<b>15.118</b>	<b>13.748</b>	<b>13.396</b>	<b>10.303</b>	<b>5.814</b>	<b>4.141</b>	<b>3.008</b>	<b>2.725</b>	<b>133.655</b>	<b>18,0</b>

Kıdem yıllarına göre dağılım tablosu 133.655 işçiyi kapsamakta olup, bu sayıya 31.12.2008 tarihinde üye işyerlerimizde çalışan daimi, geçici ve mevsimlik işçilerin tamamı dahil edilmiştir.

Tablo 4'de yer alan veriler değerlendirildiğinde, üye işyerlerimizde ortalama kıdem 18 yıl olduğu anlaşılmaktadır. En yüksek kıdem 21,4 yıllla Gemi işkolunda olup bunu 20,6 yıllla İnşaat ve Demiryolu Taşımacılığı işkolları takip etmektedir.

En düşük kıdem yılına sahip işkolu ise 5,6 yıllla Konaklama ve Eğlence Yerleri işkoludur (Grafik 4).

**GRAFİK 4**  
**İŞÇİLERİN KIDEM YILLARI**

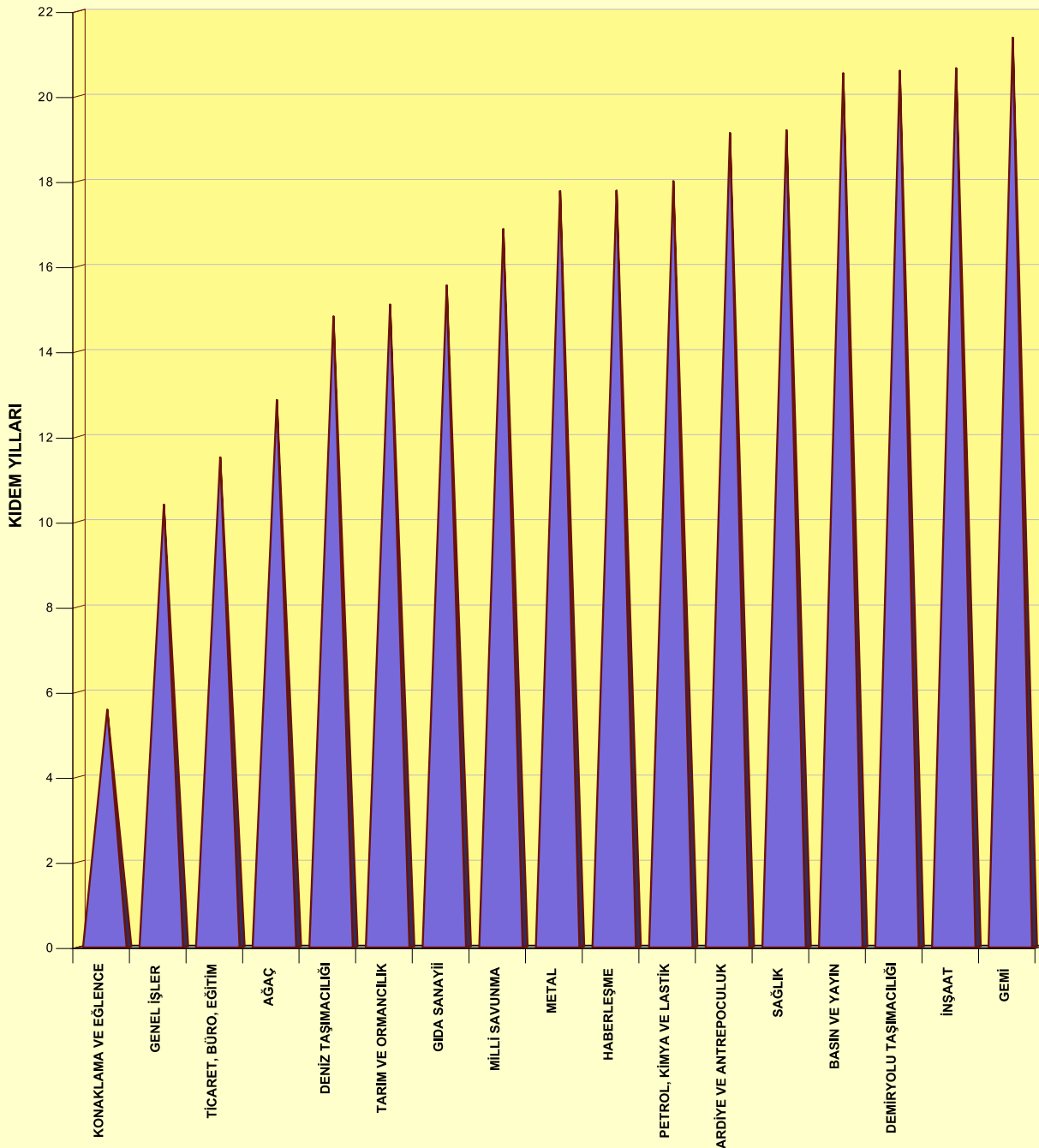

#### IV- İŞ SÜRELERİNİN DAĞILIMI

2008 yılında üye işyerlerimizde daimi, geçici ve mevsimlik olarak çalışan 137.537 işçinin işbaşında buldukları süreler ile işe devam etmedikleri sürelerin dağılımı Tablo 5'de gösterilmiştir.

“**Yapılacak Normal Fiili Çalışma**”, fiilen üretimde bulunması gereken saatleri kapsamakta olup, Hafta Tatili, Ulusal Bayram, Genel Tatil ve Yıllık Ücretli İzin süreleri bu toplama dahil edilmemiştir.

“**Toplam Devamsızlık**” sütunu, işçilerimizin kullanmış oldukları yıllık ücretli izin dışındaki ücretli veya ücretsiz izin süreleri ile sağlık kurumlarından aldıkları istirahat sürelerinin toplamından oluşmaktadır.

“**Yapılan Normal Fiili Çalışma**”, yapılacak normal fiili çalışma saatleri toplamından, devamsızlık yapılan saatlerin düşülmesiyle elde edilmiştir.

“**Toplam Fazla Çalışma**”, işçilerimizin 2008 yılı içinde yapmış oldukları fazla çalışma saatleri toplamından oluşmaktadır. Bu toplama, Hafta Tatili, Ulusal Bayram ve Genel Tatil günlerinde yapılan çalışma saatleri de dahil edilmiştir.

“**Gerçekleşen Toplam Fiili Çalışma**”, yapılan normal fiili çalışma saatlerine fazla çalışma saatlerinin ilavesiyle elde edilmiş olup işyerlerimizde 2008 yılı içinde fiilen üretim yapılan toplam çalışma saatlerini göstermektedir.

**TABLO 5**  
**İŞ SÜRELERİNİN DAĞILIMI**

İŞKOLLARI	YAPILACAK NORMAL FİİLİ ÇALIŞMA (SAAT)	TOPLAM DEVAMSIZLIK (SAAT)	%	YAPILAN NORMAL FİİLİ ÇALIŞMA (SAAT)	TOPLAM FAZLA ÇALIŞMA (SAAT)	%	GERÇEKLEŞEN TOPLAM FİİLİ ÇALIŞMA (SAAT)
TARIM VE ORMANCILIK	69.920.452	574.119	0,8	69.346.333	3.066.736	4,4	72.413.069
PETROL, KİMYA VE LASTİK	911.404	38.964	4,3	872.440	25.612	2,8	898.052
GIDA SANAYİİ	1.760.405	66.210	3,8	1.694.195	15.246	0,9	1.709.441
AĞAÇ	15.255	23	0,1	15.233	0	0,0	15.233
BASIN VE YAYIN	61.454	2.115	3,4	59.339	0	0,0	59.339
METAL	8.450.999	351.225	4,2	8.099.774	503.331	6,0	8.603.105
GEMİ	382.106	29.498	7,7	352.609	45.750	12,0	398.359
İNŞAAT	97.381.035	1.803.833	1,9	95.577.203	5.207.014	5,3	100.784.217
TİCARET, BÜRO, EĞİTİM	10.699.279	125.888	1,2	10.573.391	262.824	2,5	10.836.215
DEMİRYOLU TAŞIMACILIĞI	31.777.764	1.771.560	5,6	30.006.204	463.594	1,5	30.469.798
DENİZ TAŞIMACILIĞI	3.740.326	87.158	2,3	3.653.169	852.043	22,8	4.505.212
ARDIYE VE ANTREPOCULUK	5.312.491	228.533	4,3	5.083.959	181.764	3,4	5.265.723
HABERLEŞME	2.213.030	61.088	2,8	2.151.943	0	0,0	2.151.943
SAĞLIK	4.455.145	36.524	0,8	4.418.621	31.335	0,7	4.449.956
KONAKLAMA VE EĞLENCE	377.605	7.425	2,0	370.180	0	0,0	370.180
MİLLİ SAVUNMA	46.440.915	1.047.547	2,3	45.393.368	278.028	0,6	45.671.396
GENEL İŞLER	82.640	1.065	1,3	81.575	0	0,0	81.575
<b>GENEL TOPLAM</b>	<b>283.982.305</b>	<b>6.232.771</b>	<b>2,2</b>	<b>277.749.534</b>	<b>10.933.277</b>	<b>3,8</b>	<b>288.682.811</b>

2008 yılı içinde üye işyerlerimizde Hafta Tatili, Ulusal Bayram ve Genel Tatil günleriyle fiilen kullanılan yıllık ücretli izinlerin toplamı 84 gün olup, çalışma gün sayısı ortalama 281 gündür.

Üye işyerlerimizde çalışan işçilerin, 2008 yılında fiilen üretimde bulunmaları gereken saatlerin, yaklaşık %2,2'si oranında işe devam etmedikleri anlaşılmaktadır. Buna göre, yıl içinde işçilerimizin işe devam yüzdesi %97,8'dir.

Toplam fazla çalışma saatlerinin, yapılacak normal fiili çalışma saatlerine oranı da %3,8 olarak gerçekleşmiştir.

2008 yılında fazla çalışmalar hariç işçi başına günde 7,19 saat çalışıldığı, aynı yıl üretimde bulunan günlük fiili çalışmanın işçi başına 7,47 saat olarak gerçekleştiği, buna göre haftalık fiili çalışmanın 44,82 saat olduğu görülmektedir.

Fazla çalışmanın en yoğun olduğu işkolu Deniz Taşımacılığıdır (Grafik 5).

**GRAFİK 5**  
**FAZLA ÇALIŞMA SAATLERİ (%)**

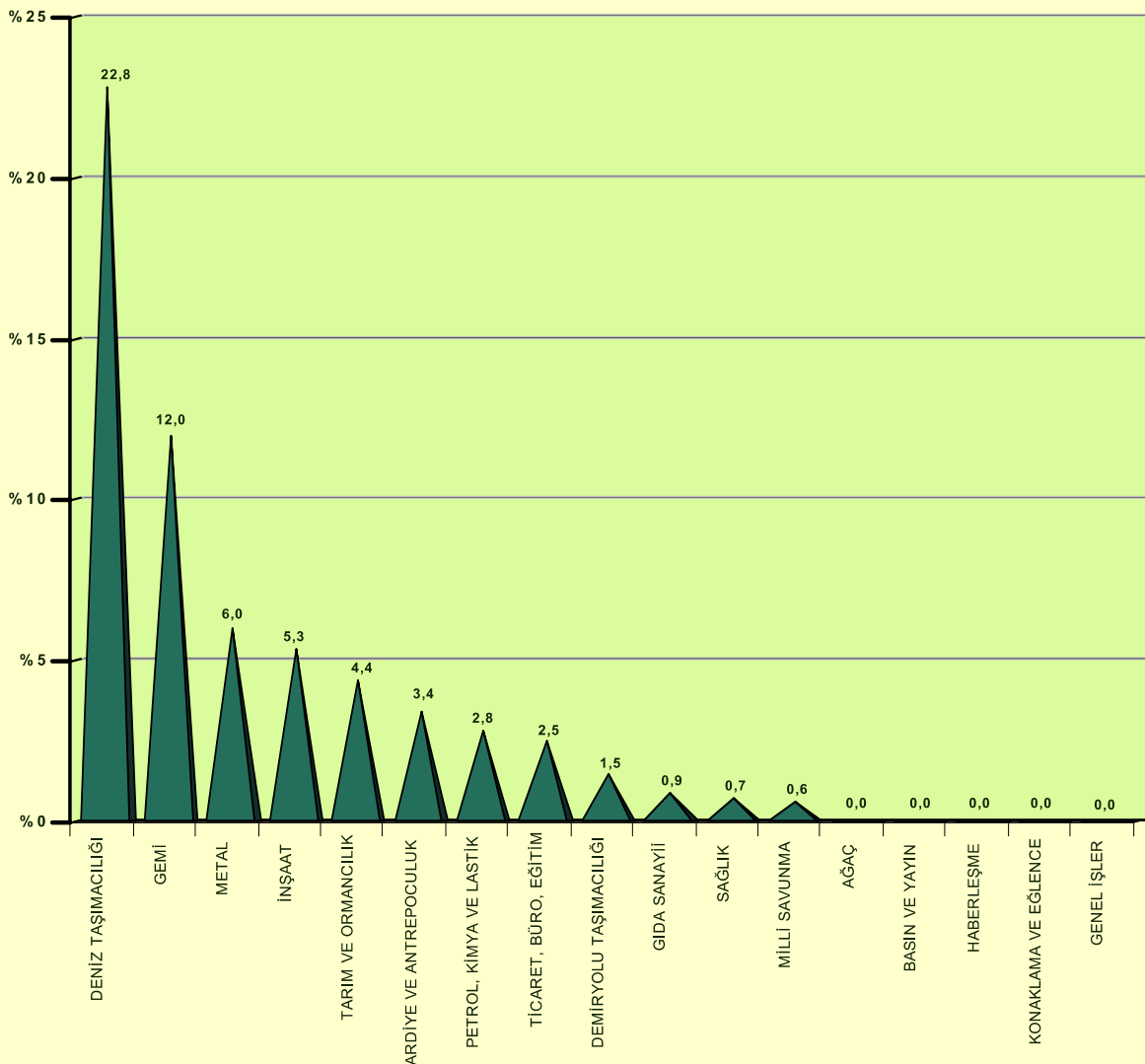

## V- İŞÇİLERİN SENDİKAL EĞİMLERİ

31.12.2008 tarihi itibarıyla üye işyerlerimizde çalışan işçilerin sendikal dağılımı ve sendikalaşma eğilimleri Tablo 6'da incelenmiştir.

**TABLO 6**  
**YIL SONU İTİBARIYLA İŞÇİLERİN SENDİKAL EĞİMLERİ**

İŞKOLLARI	İŞÇİ SENDİKASI	SENDİKANIN		TOPLAM İŞÇİ SAYISI	%
		BAĞLI OLDUĞU ÜST KURULUŞ	ÜYE SAYISI		
TARIM VE ORMANCILIK	TARIM-İŞ	TÜRK-İŞ	13.069	32.155	86,7
	YETKİ İHTİLAFI	YETKİ İHTİLAFI	14.594		
	ÖZTARIM-İŞ	HAK-İŞ	204		
PETROL, KİMYA VE LASTİK	PETROL-İŞ	TÜRK-İŞ	430	430	100,0
GIDA SANAYİİ	ÖZGIDA-İŞ	HAK-İŞ	810	810	100,0
AĞAÇ	AĞAÇ-İŞ	TÜRK-İŞ	7	7	100,0
BASIN VE YAYIN	BASIN-İŞ	TÜRK-İŞ	28	28	100,0
METAL	TÜRKMETAL	TÜRK-İŞ	555	3.791	100,0
	ÇELİK-İŞ	HAK-İŞ	3.060		
	B. METAL	DISK	176		
GEMİ	DOKGEMİ-İŞ	TÜRK-İŞ	149	149	100,0
İNŞAAT	T.YOL-İŞ	TÜRK-İŞ	45.088	45.088	100,0
TİCARET, BÜRO, EĞİTİM	TEZKOOP-İŞ	TÜRK-İŞ	1.789	4.889	100,0
	KOOP-İŞ	TÜRK-İŞ	3.100		
DEMİRYOLU TAŞIMACILIĞI	DEMİRYOL-İŞ	TÜRK-İŞ	15.605	15.605	100,0
DENİZ TAŞIMACILIĞI	DENİZCİLER	TÜRK-İŞ	1.809	1.809	100,0
ARDIYE VE ANTREPOCULUK	LİMAN-İŞ	TÜRK-İŞ	2.445	2.445	100,0
HABERLEŞME	T.HABER-İŞ	TÜRK-İŞ	1.007	1.007	100,0
SAĞLIK	T.SAĞLIK-İŞ	TÜRK-İŞ	2.293	2.293	100,0
KONAKLAMA VE EĞLENCE	TÖLEYİS	TÜRK-İŞ	163	163	100,0
MİLLİ SAVUNMA	T.HARB-İŞ	TÜRK-İŞ	22.947	22.948	100,0
GENEL İŞLER	BELEDİYE-İŞ	TÜRK-İŞ	38	38	100,0
<b>GENEL TOPLAM</b>			<b>129.366</b>	<b>133.655</b>	<b>96,8</b>

Tablo 6'da görüldüğü üzere, üye işyerlerimizde 31.12.2008 tarihi itibarıyla çalışan 133.655 işçinin 129.366'sı sendika üyesi bulunmaktadır. Buna göre işçilerimizin sendikal eğilimi %96,8 olup, sendikalı bu işçilerin %96'sı TÜRK-İŞ'e bağlı sendikalara, %4'ü ise HAK-İŞ ve DISK'e bağlı sendikalara üye bulunmaktadır.

Çevre ve Orman Bakanlığı ile Orman Genel Müdürlüğünde yetki ihtilafı devam ettiğinden buralarda çalışan işçiler konfederasyonlara dağılımda dikkate alınmamıştır (Grafik 6)

**GRAFİK 6**  
**İŞÇİLERİN SENDİKAL EĞİLİMLERİ**

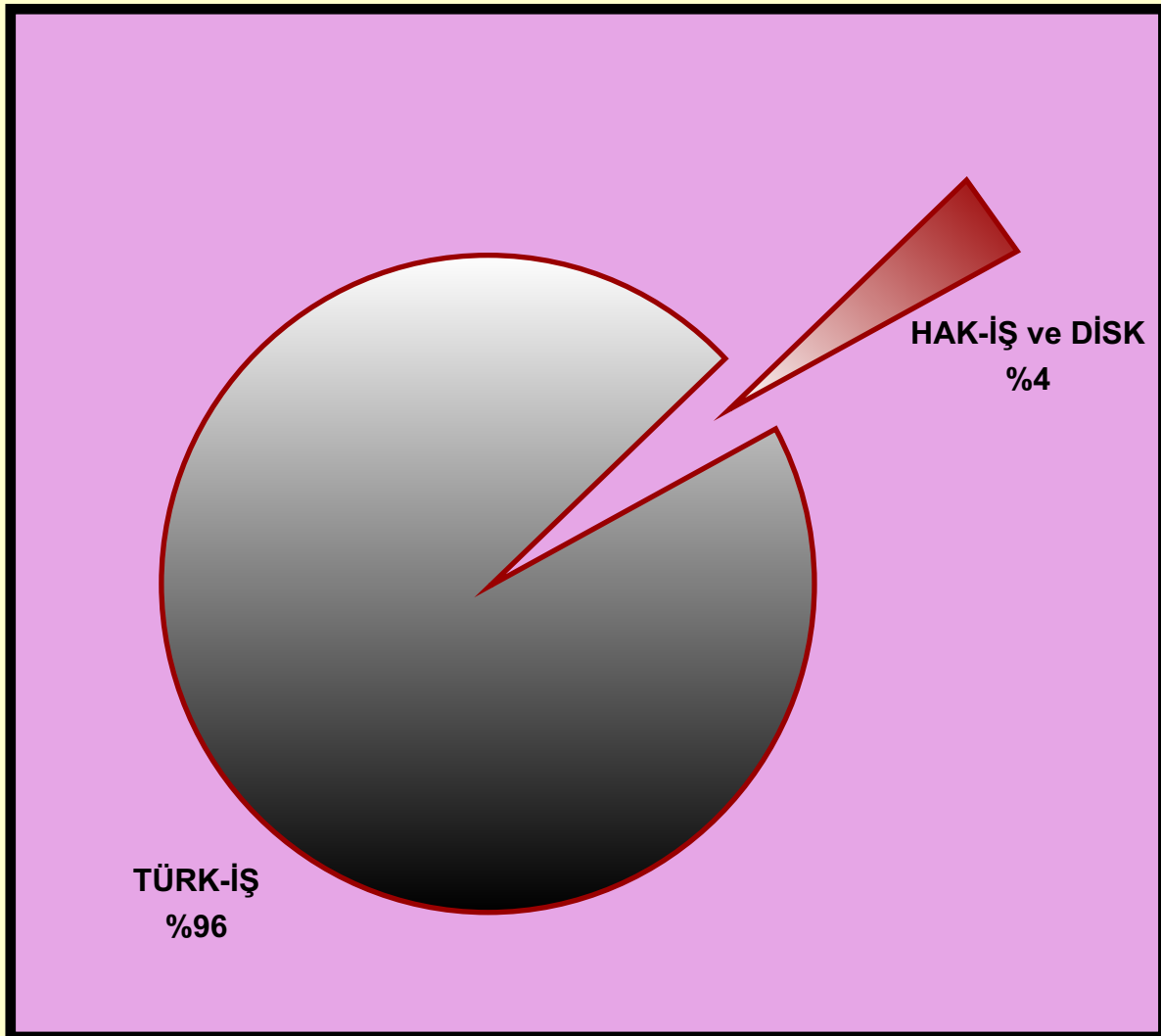

## VI- İŞÇİLERİN ÖĞRENİM DURUMLARI

31.12.2008 tarihinde üye işyerlerimizde çalışmakta olan işçilerin öğrenim durumları, yüzdeleri olarak Tablo 7'de gösterilmiştir.

**TABLO 7**  
**YIL SONU İTİBARIYLA İŞÇİLERİN ÖĞRENİM DURUMLARI (%)**

İŞKOLLARI	OKUR YAZAR OLMAYAN	SADECE OKUR YAZAR OLAN	İLKOKUL	ORTA OKUL VE DENGE OKUL	E.M.L. VEYA TEKNİK OKULU	LİSE VE DENGE OKUL	İKİ YILLIK YÜKSEK OKUL	DÖRT YIL VE ÜZERİ YÜKSEK OKUL	TOPLAM
TARIM VE ORMANCILIK	0,6	1,6	46,5	19,1	9,0	19,5	2,4	1,3	100,0
PETROL, KİMYA VE LASTİK	0,7	1,9	17,4	38,1	32,1	7,0	2,1	0,7	100,0
GIDA SANAYİİ	0,1	0,0	44,9	21,1	11,5	18,1	3,0	1,2	100,0
AĞAÇ	0,0	0,0	57,1	14,3	0,0	28,6	0,0	0,0	100,0
BASIN VE YAYIN	0,0	0,0	39,3	32,1	0,0	25,0	3,6	0,0	100,0
METAL	0,0	2,2	11,6	20,3	47,7	10,6	4,3	3,3	100,0
GEMİ	0,0	0,7	26,8	17,4	30,9	20,1	1,3	2,7	100,0
İNŞAAT	0,2	0,6	49,5	14,9	11,3	20,0	2,1	1,4	100,0
TİCARET, BÜRO, EĞİTİM	0,1	0,6	27,3	20,9	10,3	32,5	4,5	3,8	100,0
DEMİRYOLU TAŞIMACILIĞI	0,4	4,4	42,5	16,2	15,9	20,0	0,3	0,2	100,0
DENİZ TAŞIMACILIĞI	0,0	0,1	16,0	15,5	22,3	22,9	4,3	18,9	100,0
ARDIYE VE ANTREPOCULUK	0,1	2,1	47,3	12,2	10,1	26,4	1,0	0,8	100,0
HABERLEŞME	0,1	0,6	45,0	27,1	4,4	19,9	2,6	0,4	100,0
SAĞLIK	0,3	18,4	26,2	20,9	7,0	21,8	4,1	1,4	100,0
KONAKLAMA VE EĞLENCE	0,0	0,6	47,9	16,0	9,2	16,6	4,9	4,9	100,0
MİLLİ SAVUNMA	0,0	0,0	22,0	20,1	11,6	40,1	2,1	4,1	100,0
GENEL İŞLER	0,0	0,0	39,5	18,4	5,3	34,2	2,6	0,0	100,0
<b>GENEL TOPLAM</b>	<b>0,3</b>	<b>1,5</b>	<b>40,3</b>	<b>17,6</b>	<b>12,4</b>	<b>23,7</b>	<b>2,2</b>	<b>2,0</b>	<b>100,0</b>

Tablo 7'den de anlaşılacağı üzere işçilerimizin;

- %0,3'ü okuma yazma bilmemekte,
- %1,5'i sadece okur yazar,
- %40,3'ü ilköğretim mezunu,
- %17,6'sı orta okul ve dengi okul mezunu,
- %12,4'ü endüstri meslek lisesi veya tekniker okulu mezunu,
- %23,7'si lise ve dengi okul mezunu,
- %2,2'si iki yıllık yüksek okul mezunu,
- %2,0'ı dört yıl ve üzeri yüksek okul mezunu,

bulunmaktadır (Grafik 7).

GRAFİK 7  
İŞÇİLERİN ÖĞRENİM DURUMLARI



## VII- İŞÇİLERİN MEDENİ DURUMLARI

Üye işyerlerimizde 31.12.2008 tarihi itibarıyla çalışan işçilerimizin medeni durumları ve çocuk sayıları ile ilgili bilgiler yüzdeleri olarak Tablo 8'de incelenmiştir.

**TABLO 8**  
**YIL SONU İTİBARIYLA İŞÇİLERİN MEDENİ DURUMLARI (%)**

İŞKOLLARI	BEKAR	EVLİ		1	2	3	4	5	6	7 +	TOPLAM
		ÇOCUKSUZ	ÇOCUK								
TARIM VE ORMANCILIK	2,9	4,8	18,9	36,8	22,3	8,1	3,1	1,4	1,6	100,0	
PETROL, KİMYA VE LASTİK	2,6	2,3	15,8	40,2	28,8	7,2	2,8	0,2	0,0	100,0	
GIDA SANAYİİ	5,2	6,5	12,7	34,8	24,0	9,6	2,7	2,5	2,0	100,0	
AĞAÇ	0,0	0,0	14,3	42,9	28,6	14,3	0,0	0,0	0,0	100,0	
BASIN VE YAYIN	3,6	3,6	21,4	39,3	17,9	3,6	10,7	0,0	0,0	100,0	
METAL	4,0	5,9	16,1	37,8	25,6	8,1	1,3	1,0	0,1	100,0	
GEMİ	2,7	4,0	10,7	45,6	24,2	4,7	3,4	2,0	2,7	100,0	
İNŞAAT	1,8	4,4	14,0	34,2	24,8	12,3	4,7	2,4	1,5	100,0	
TİCARET, BÜRO, EĞİTİM	11,3	8,1	21,1	32,5	15,2	6,8	2,7	1,4	0,9	100,0	
DEMİRYOLU TAŞIMACILIĞI	9,6	14,7	16,7	31,6	18,1	6,4	1,9	0,7	0,4	100,0	
DENİZ TAŞIMACILIĞI	4,7	3,9	19,6	39,7	14,4	11,5	4,1	1,0	1,0	100,0	
ARDIYE VE ANTREPOCULUK	12,7	9,4	18,6	36,0	17,4	4,2	1,2	0,3	0,1	100,0	
HABERLEŞME	2,6	1,3	16,4	42,5	25,2	9,1	1,6	0,7	0,6	100,0	
SAĞLIK	3,4	4,3	19,1	35,5	20,3	11,7	2,2	1,8	1,5	100,0	
KONAKLAMA VE EĞLENCE	18,4	12,9	24,5	36,8	5,5	0,6	1,2	0,0	0,0	100,0	
MİLLİ SAVUNMA	4,1	4,5	31,5	31,2	26,7	1,6	0,2	0,1	0,0	100,0	
GENEL İŞLER	5,3	0,0	15,8	15,8	28,9	21,1	13,2	0,0	0,0	100,0	
<b>GENEL TOPLAM</b>	<b>4,1</b>	<b>6,0</b>	<b>19,1</b>	<b>34,3</b>	<b>23,0</b>	<b>8,2</b>	<b>2,9</b>	<b>1,4</b>	<b>1,0</b>	<b>100,0</b>	

Tablo 8'de görüldüğü üzere işçilerimizin %4,1'i bekar, %95,9'u evlidir. Çocuk sayısı bakımından en yüksek oran %34,3 ile iki çocuklu bölümde görülmektedir (Grafik 8).

**GRAFİK 8**  
**İŞÇİLERİN MEDENİ DURUMLARI (%)**

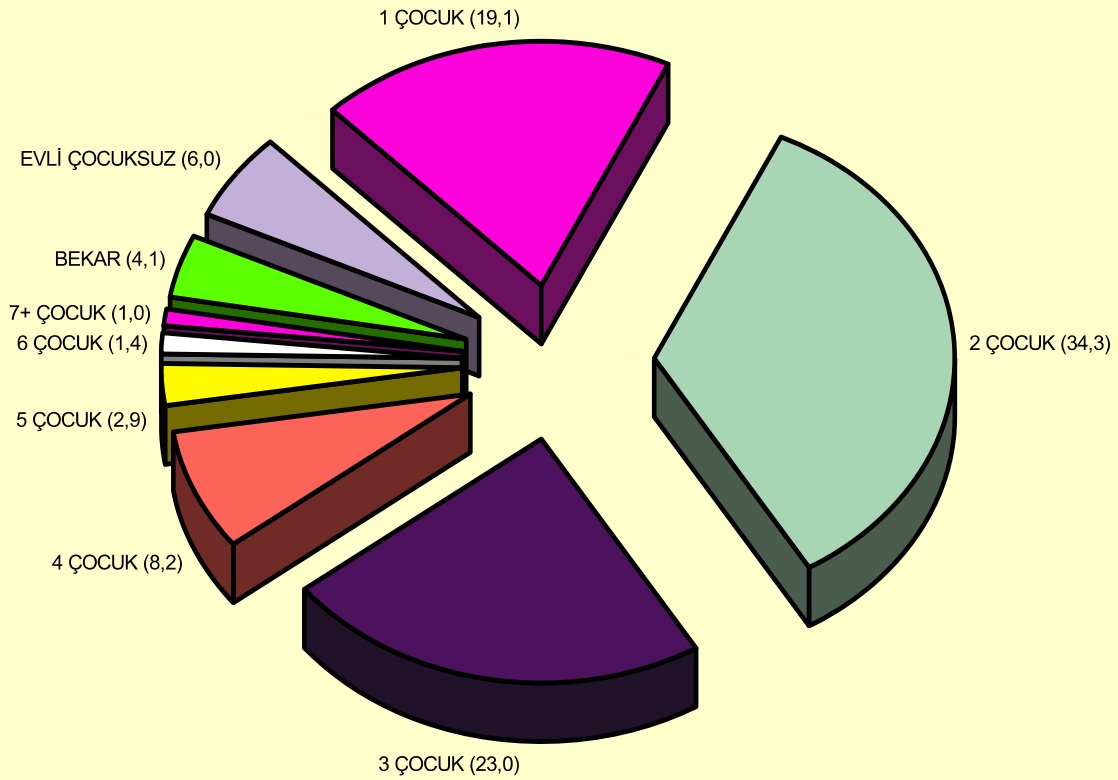

■ BEKAR (4,1)	■ EVLİ ÇOCUKSUZ (6,0)	■ 1 ÇOCUK (19,1)
■ 2 ÇOCUK (34,3)	■ 3 ÇOCUK (23,0)	■ 4 ÇOCUK (8,2)
■ 5 ÇOCUK (2,9)	■ 6 ÇOCUK (1,4)	■ 7+ ÇOCUK (1,0)

## VIII- İŞÇİLERİN YAŞ DURUMLARI

Üye işyerlerimizde 31.12.2008 tarihi itibarıyla çalışan işçilerimizin yaş durumları ilgili bilgiler yüzdeleri olarak Tablo 9'da incelenmiştir.

**TABLO 9**  
**YIL SONU İTİBARIYLA İŞÇİLERİN YAŞ DURUMLARI (%)**

İŞKOLLARI	20 YAŞ VE ALTI	21-25 YAŞ	26-30 YAŞ	31-35 YAŞ	36-40 YAŞ	41-45 YAŞ	46-50 YAŞ	51-55 YAŞ	56 YAŞ VE ÜSTÜ	TOPLAM
TARIM VE ORMANCILIK	0,0	1,4	5,4	11,5	23,5	31,2	17,5	6,6	2,8	100,0
PETROL, KİMYA VE LASTİK	0,0	1,2	3,0	17,0	17,4	26,5	26,3	8,4	0,2	100,0
GIDA SANAYİİ	0,0	1,0	5,1	11,5	14,6	48,5	17,2	2,2	0,0	100,0
AĞAÇ	0,0	0,0	14,3	14,3	14,3	57,1	0,0	0,0	0,0	100,0
BASIN VE YAYIN	0,0	0,0	0,0	0,0	21,4	14,3	32,1	25,0	7,1	100,0
METAL	0,0	1,1	4,4	15,3	24,0	22,3	23,5	8,5	1,0	100,0
GEMİ	0,0	0,7	2,7	4,0	10,1	54,4	21,5	3,4	3,4	100,0
İNŞAAT	0,0	0,2	2,1	3,2	10,0	24,3	31,7	20,1	8,4	100,0
TİCARET, BÜRO, EĞİTİM	0,0	1,7	12,5	19,0	21,9	23,9	14,1	5,4	1,3	100,0
DEMİRYOLU TAŞIMACILIĞI	0,0	0,1	1,0	6,5	16,5	28,8	28,3	16,3	2,4	100,0
DENİZ TAŞIMACILIĞI	0,0	0,3	5,6	18,7	22,8	26,0	18,2	6,1	2,4	100,0
ARDIYE VE ANTREPOCULUK	0,0	0,0	1,6	10,7	10,9	27,2	29,7	18,7	1,1	100,0
HABERLEŞME	0,0	0,0	0,1	2,7	21,1	43,6	24,8	5,7	2,1	100,0
SAĞLIK	0,0	0,2	2,4	6,2	10,5	38,5	38,5	3,2	0,3	100,0
KONAKLAMA VE EĞLENCE	0,0	3,1	19,6	23,3	22,1	14,1	16,0	1,2	0,6	100,0
MİLLİ SAVUNMA	0,0	0,6	2,9	11,3	21,3	30,9	24,1	8,4	0,6	100,0
GENEL İŞLER	0,0	0,0	15,8	15,8	55,3	13,2	0,0	0,0	0,0	100,0
<b>GENEL TOPLAM</b>	<b>0,0</b>	<b>0,6</b>	<b>3,5</b>	<b>8,4</b>	<b>17,1</b>	<b>28,2</b>	<b>25,5</b>	<b>12,7</b>	<b>4,0</b>	<b>100,0</b>

Tablo 9'da görüleceği üzere işçilerimizin %28,2'si 41-45 yaş aralığında, %25,5'i de 46-50 yaş aralığında bulunmaktadır. Araştırma kapsamındaki üyelerimizde çalışan 20 yaş ve altındaki toplam işçimiz sadece 16'dır. Bu sayı oranlamada 0,0 gözükmemektedir (Grafik 9).

**GRAFİK 9**  
**İŞÇİLERİN YAŞ DURUMLARI (%)**

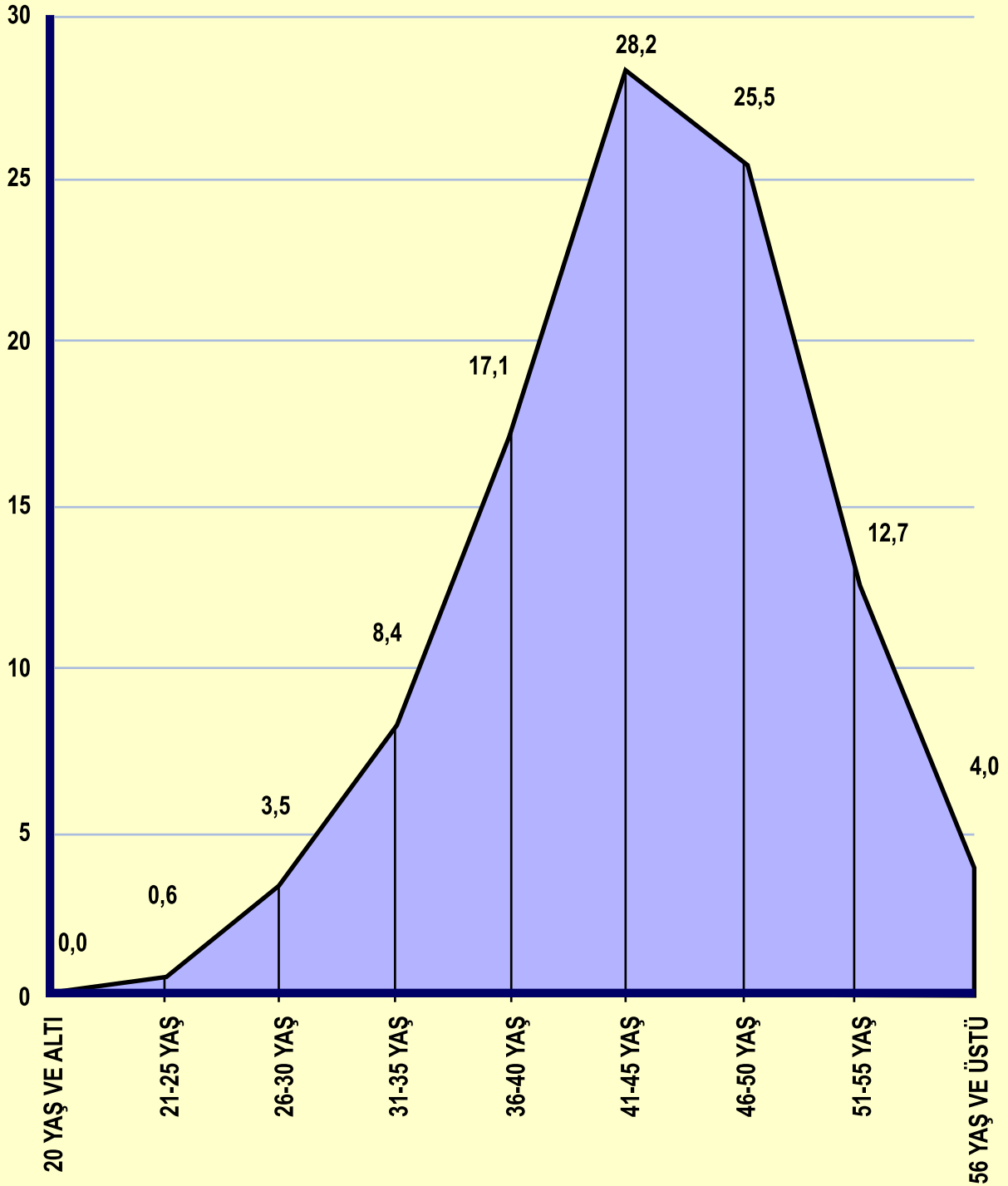

## IX- İŞÇİLERİN CİNSİYETLERİ

31.12.2008 tarihi itibarıyla üye işyerlerimizde çalışan işçilerin kadın ve erkek olarak yüzdeleri dağılımları Tablo 10'da incelenmiştir.

**TABLO 10**  
**YIL SONU İTİBARIYLA İŞÇİLERİN CİNSİYETLERİ**

İŞKOLLARI	ERKEK	%	KADIN	%	TOPLAM	%
TARIM VE ORMANCILIK	28.704	89,3	3.451	10,7	32.155	100,0
PETROL, KİMYA VE LASTİK	417	97,0	13	3,0	430	100,0
GIDA SANAYİİ	742	91,6	68	8,4	810	100,0
AĞAÇ	7	100,0	0	0,0	7	100,0
BASIN VE YAYIN	26	92,9	2	7,1	28	100,0
METAL	3.696	97,5	95	2,5	3.791	100,0
GEMİ	145	97,3	4	2,7	149	100,0
İNŞAAT	43.389	96,2	1.699	3,8	45.088	100,0
TİCARET, BÜRO, EĞİTİM	4.011	82,0	878	18,0	4.889	100,0
DEMİRYOLU TAŞIMACILIĞI	15.492	99,3	113	0,7	15.605	100,0
DENİZ TAŞIMACILIĞI	1.713	94,7	96	5,3	1.809	100,0
ARDIYE VE ANTREPOCULUK	2.431	99,4	14	0,6	2.445	100,0
HABERLEŞME	906	90,0	101	10,0	1.007	100,0
SAĞLIK	2.144	93,5	149	6,5	2.293	100,0
KONAKLAMA VE EĞLENCE	137	84,0	26	16,0	163	100,0
MİLLİ SAVUNMA	22.163	96,6	785	3,4	22.948	100,0
GENEL İŞLER	31	81,6	7	18,4	38	100,0
<b>GENEL TOPLAM</b>	<b>126.154</b>	<b>94,4</b>	<b>7.501</b>	<b>5,6</b>	<b>133.655</b>	<b>100,0</b>

Üye işyerlerimizde 31.12.2008 tarihi itibarıyla çalışan 133.655 işçinin %94,4'ü (126.154) erkek, %5,6'sı (7.501) kadındır. (Grafik 10).

GRAFİK 10  
İŞÇİLERİN CİNSİYETLERİ (%)

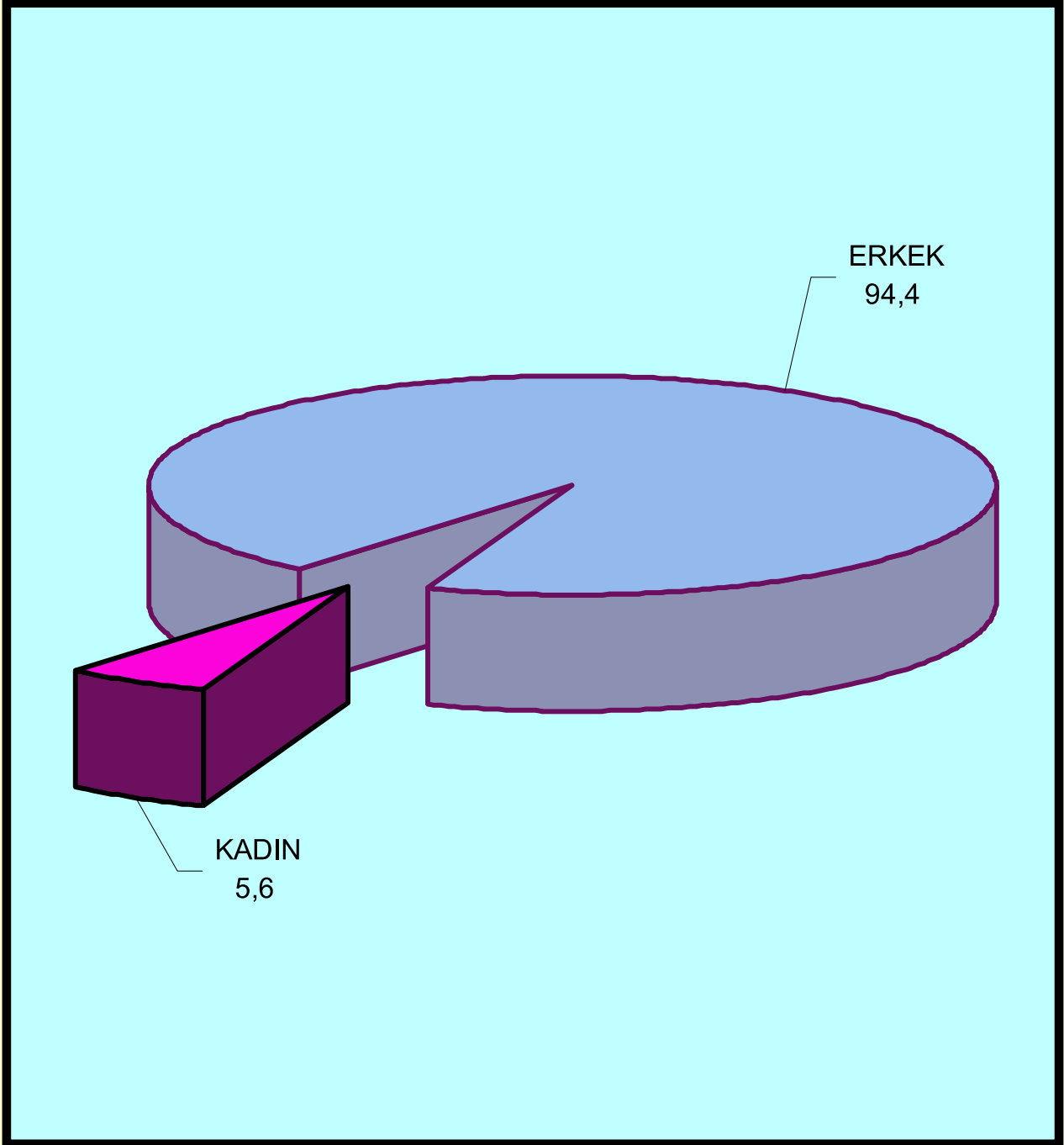

## ÜÇÜNCÜ BÖLÜM

### ÜCRET MALİYETİNİN YAPISI VE ORTALAMA ÜCRETLER

Bu bölümde üye işyerlerimizde 2008 yılı içinde gerçekleşen çıplak ücret, giyinik ücret ve ücret maliyeti kalemleri, işkollarına göre sunulmuş ve ayrıca çıplak ve giyinik ücretler ve ücret maliyetlerinin yapısı incelenmiştir.

Bu bölümde sözü edilen ödeme türleri aşağıda açıklanmıştır.

#### (I) Çıplak Ücret:

Fililen çalışılan normal süreler karşılığında işçilere ödenen brüt ücrettir.

Buna çalışma karşılığı olmaksızın ödenen hafta tatili, genel tatil, yıllık izin ve diğer izin ücretleri dahildir.

#### (II) Ücrete Bağlı Ödemeler:

Çıplak ücretle doğru orantılı olarak artan veya azalan ilave tediye-ikramiye, fazla mesai, prim, tazminat gibi ödemeleri kapsamaktadır.

#### (III) Ücret Benzeri Ödemeler:

Çıplak ücret dışında maktu olarak belirlenen ve yapılan işin riskinden veya işin niteliğinden kaynaklanan ödemelerdir.

Maktu olarak tespit edilen vardiya zammı, iş riski zammı, yol primi, kar mücadelesi primi, kasa primi gibi ödemeler bu başlık altında toplanmıştır.

#### (IV) Sosyal Ödemeler:

İşçinin refah düzeyini artırmak amacıyla yapılan yemek, taşıma, çocuk-aile yardımı, giyim yardımı, sosyal yardım gibi aynı ve nakdi ödemeleri kapsamaktadır.

#### (V) Giyinik Ücret:

İşçi açısından ücret geliri olarak da tarif edilen giyinik ücret, yukarıda zikredilen bütün ödemelerin toplamını ifade etmektedir. Daha farklı bir anlatımla; Giyinik Ücret = Çıplak Ücret+Ücrete Bağlı Ödemeler+Ücret Benzeri Ödemeler+Sosyal Ödemeler'den oluşmaktadır.

#### (VI) Ücret Maliyeti:

İşçilik ile ilgili her türlü ödemeler toplamı olarak tarif edebileceğimiz ücret maliyeti; işçilere ödenen giyinik ücret toplamına doğum-ölüm- evlenme yardımları, işçinin eğitimi için yapılan giderler, işçiye verilen demirbaş giyim eşyası giderleri, yolluklar, harcırahlar, ihbar ve kıdem tazminatları, işsizlik sigortası primi işveren hissesi, SSK primleri işveren hissesi gibi kanuni ve arazi ödemelerin eklenmesiyle oluşmaktadır.

**I- GİYİNİK ÜCRETİN DAĞILIMI**

Grafik 11'de görüleceği üzere giyinik ücret içinde; çıplak ücretin payı %64,1, ücrete bağlı ödemelerin payı %28,6, ücret benzeri ödemelerin payı %0,9 ve sosyal ödemelerin payı %6,4 olarak gerçekleşmiştir.

**GRAFİK 11**  
**GIYİNİK ÜCRETİN DAĞILIMI (%)**

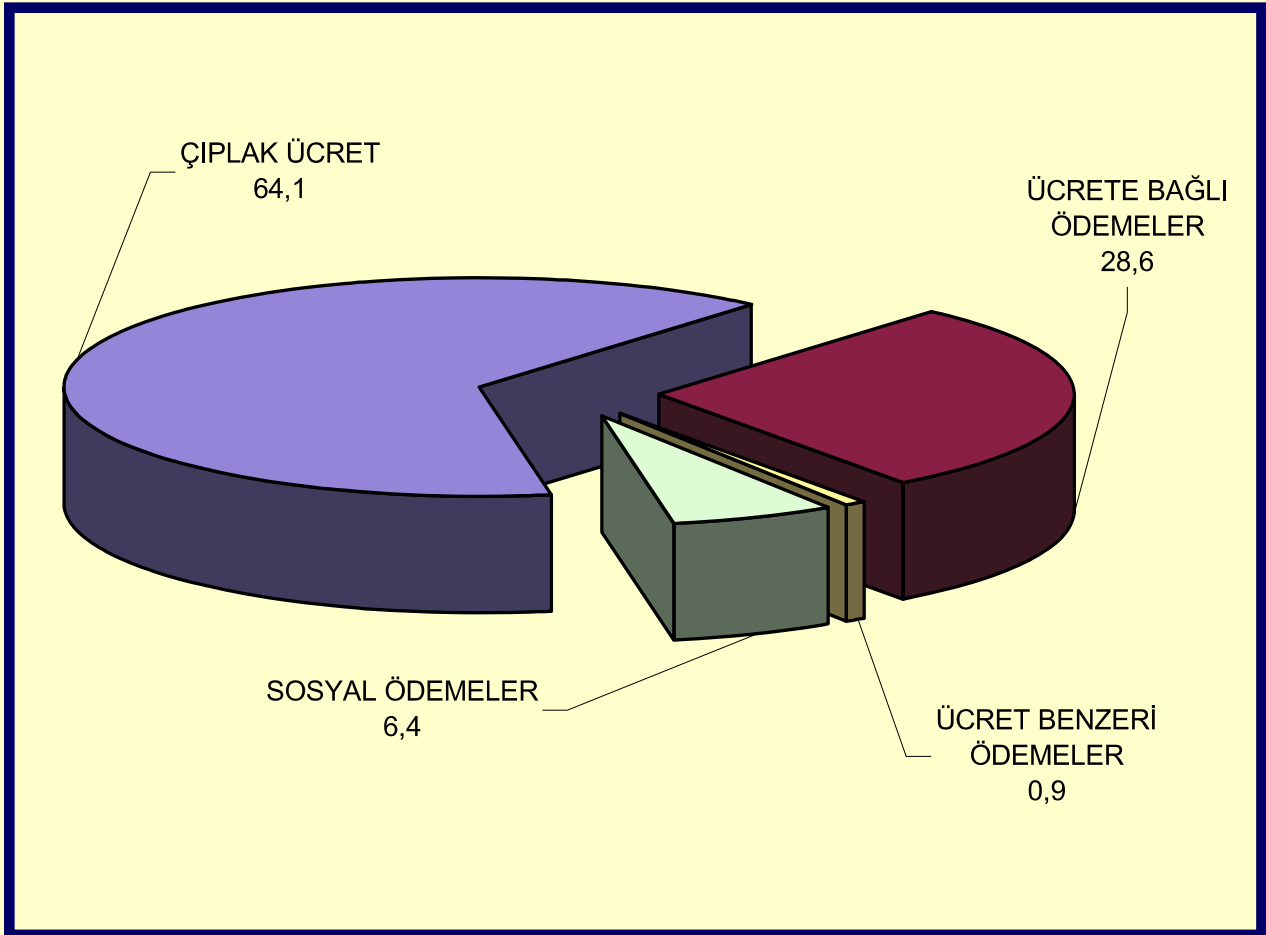

## II- ÜCRET MALİYETİNİN DAĞILIMI

Üye işyerlerimizde ücret maliyetini teşkil eden bütün ödemeler Grafik 12'de gösterilmiştir.

Grafikte yer alan verilere göre üye işyerlerimizde 2008 yılında gerçekleşen ücret maliyetinin;

- %49,2'sini Çıplak Ücret,
  - %21,9'unu Ücrete Bağlı Ödemeler,
  - %0,7'sini Ücret Benzeri Ödemeler,
  - %4,9'unu Sosyal Ödemeler,
  - %1,4'ünü İşsizlik Sigortası Primi İşveren Hissesi,
  - %7,2'sini İhbar ve Kıdem Tazminatı,
  - %14,1'ini SSK Primleri İşveren Hissesi,
  - %0,6'sını Diğer Ödemeler,
- teşkil etmektedir.

**GRAFİK 12**  
**ÜCRET MALİYETİNİN DAĞILIMI (%)**

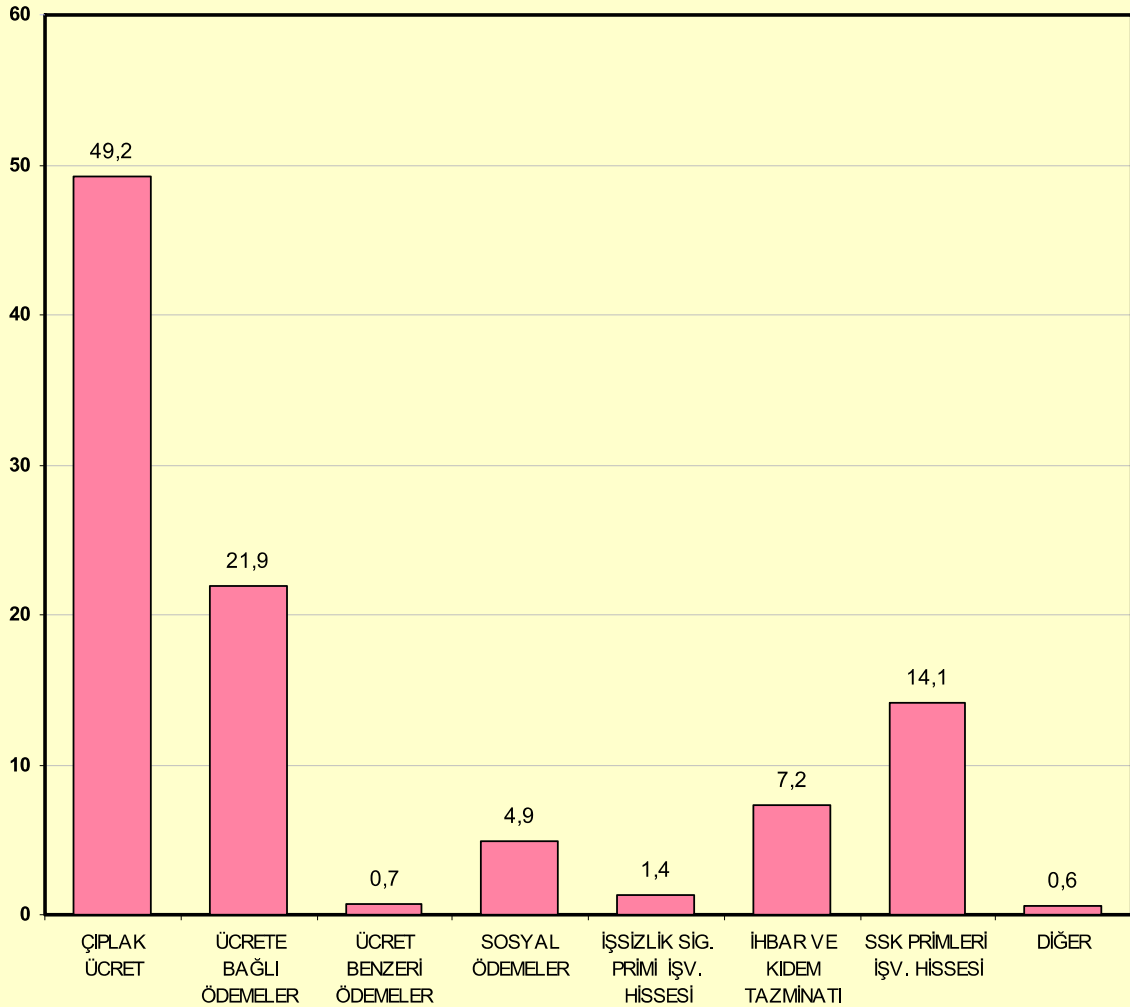

### III- BİRİM ÜCRET MALİYETİ

Bir işçinin bir saatlik çalışması dikkate alınarak işçi başına düşen ücret maliyeti, işkolları itibariyle Grafik 13'de gösterilmiştir.

Birim ücret maliyeti açısından en düşük işkolu Konaklama ve Eğlence Yerleri, en yüksek işkolu ise Gemi işkolu olarak gözlenmektedir.

**GRAFİK 13**  
**BİRİM ÜCRET MALİYETİ (TL/SAAT)**

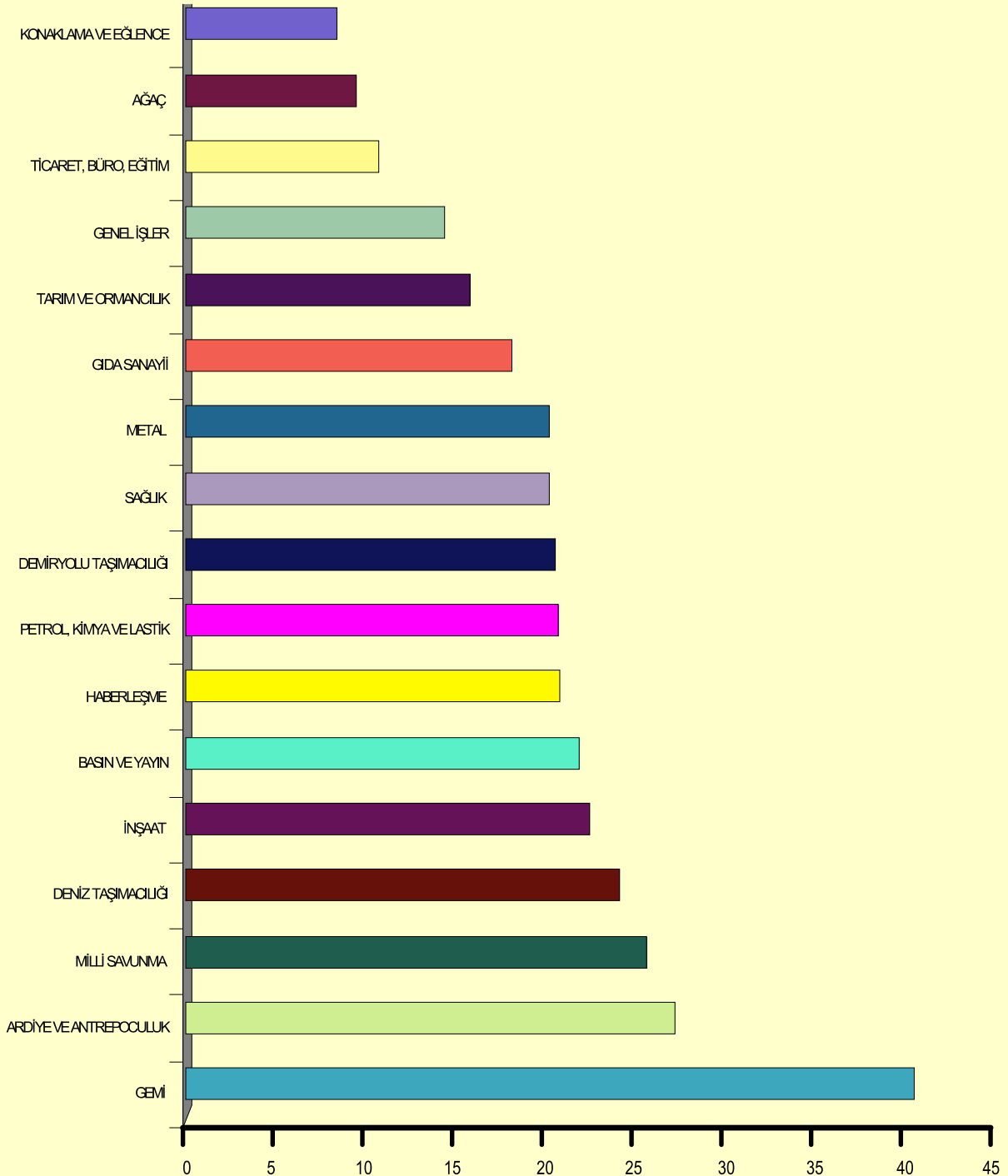

## IV- ORTALAMA ÜCRETLER

Araştırma kapsamında bulunan üye kuruluşlarımızda 31.12.2008 tarihi itibarıyla ortalama çıplak ve giyinik ücretler ile ücret maliyetleri Grafik 14'de gösterilmiştir.

Görüleceği üzere en düşük çıplak ücret ile Konaklama ve Eğlence Yerleri işkolunda, en yüksek çıplak ücret ise Milli Savunma işkolunda bulunmaktadır. Giyinik ücret ve ücret maliyetinde en yüksek rakamlar Deniz Taşımacılığı işkolunda gözlenmektedir.

**GRAFİK 14**  
**ORTALAMA ÜCRETLER (TL/AY)**

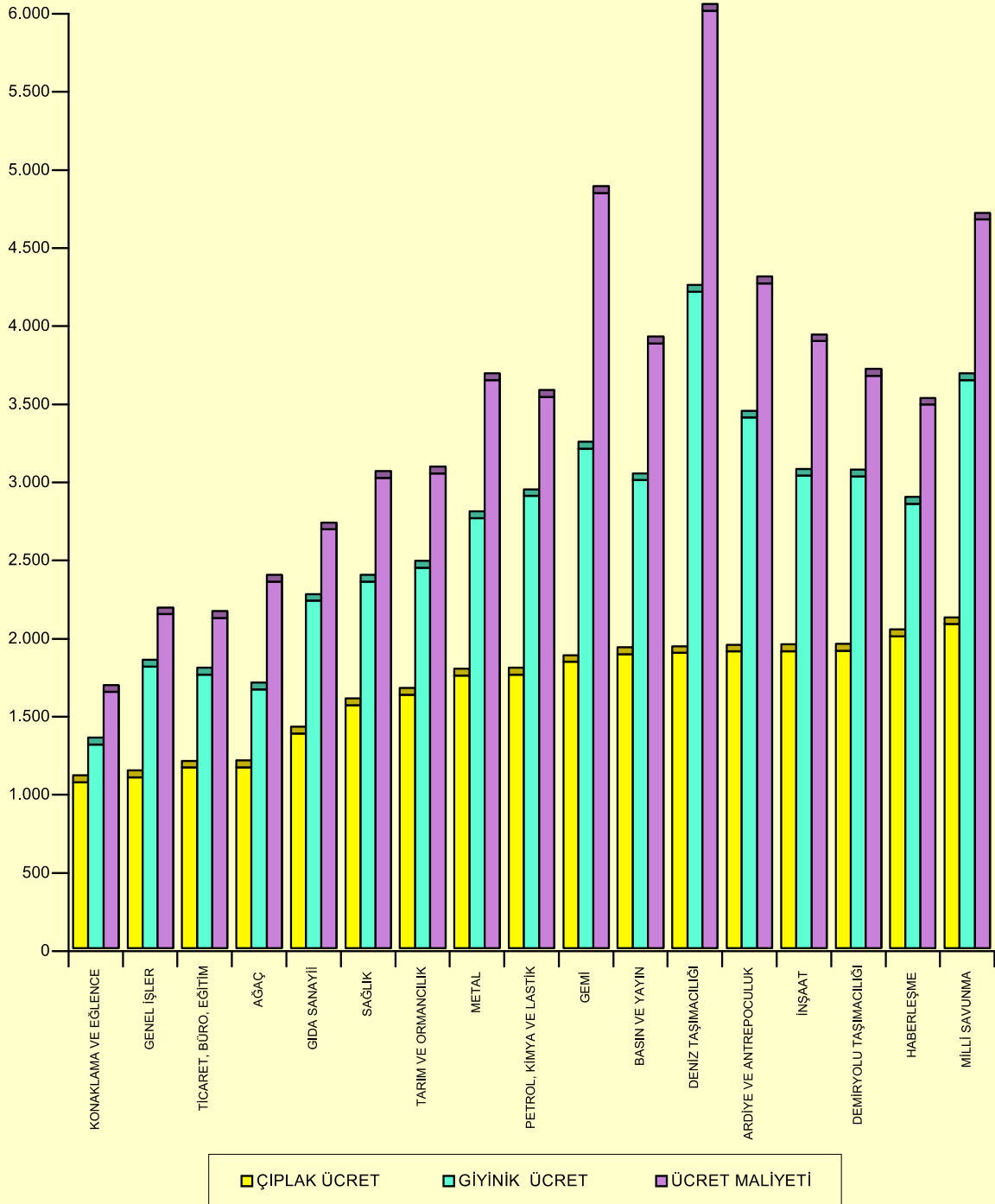

SENDİKAMIZ ÜYESİ  
KAMU KURULUŞLARI

- |    |   |    |  |
|----|---|----|--|
| 1  | <b>T.C.MİLLİ SAVUNMA BAKANLIĞI</b><br>Bakanlıklar/ANKARA  | 28 | <b>SAĞLIK BAKANLIĞI REFİK SAYDAM HIFZISSİHA MERKEZİ BAŞKANLIĞI</b><br>Sihhiye / ANKARA                 |
| 2  | <b>T.C. İÇİŞLERİ BAKANLIĞI</b><br>(JANDARMA GENEL KOMUTANLIĞI - SAHİL GÜVENLİK KOMUTANLIĞI)<br>Bakanlıklar / ANKARA     | 29 | <b>ATATÜRK ORMAN ÇİFTLİĞİ (AOÇ) MÜDÜRLÜĞÜ</b><br>Gazi / ANKARA   |
| 3  | <b>T.C. DIŞİŞLERİ BAKANLIĞI</b><br>Balgat / ANKARA  | 30 | <b>ADIYAMAN İL ÖZEL İDARESİ</b><br>Hastane Caddesi / ADIYAMAN  |
| 4  | <b>T.C. BAYINDIRLIK VE İŞKAN BAKANLIĞI</b><br>Bakanlıklar / ANKARA  | 31 | <b>BOLU İL ÖZEL İDARESİ</b><br>Kültür Mah. Şehitler Cad. / BOLU  |
| 5  | <b>T.C. SAĞLIK BAKANLIĞI</b><br>Sihhiye / ANKARA  | 32 | <b>HAKKARİ İL ÖZEL İDARESİ</b><br>Kayacan Cad. İl Özel İd. İşhanı Kat: 5 / HAKKARİ                     |
| 6  | <b>T.C. ULAŞTIRMA BAKANLIĞI</b><br>Emek / ANKARA  | 33 | <b>KARS İL ÖZEL İDARESİ</b><br>Ortakapı Mah. Faikbey Cad. No:20 / KARS                                 |
| 7  | <b>T.C. TARIM VE KÖYİŞLERİ BAKANLIĞI</b><br>Lodumlu / ANKARA  | 34 | <b>KÜTAHYA İL ÖZEL İDARESİ</b><br>Ali Paşa Mah. Lise Cad. No: 2 / KÜTAHYA                              |
| 8  | <b>T.C. ÇEVRE VE ORMAN BAKANLIĞI</b><br>Beştepe / ANKARA  | 35 | <b>MARDİN İL ÖZEL İDARESİ</b><br>13 Mart Mah. Karanfil Sok. No:1/ MARDİN                               |
| 9  | <b>TÜRKİYE DENİZCİLİK İŞLETMELERİ A.Ş. (TDİ) GENEL MÜDÜRLÜĞÜ</b><br>Rıhtım Caddesi Karaköy / İSTANBUL                   | 36 | <b>SİİRT İL ÖZEL İDARESİ</b><br>Kurtalan Yolu Üzeri / SİİRT  |
| 10 | <b>T.C. DEVLET DEMİRYOLLARI İŞLETMESİ (TCDD) GENEL MÜDÜRLÜĞÜ</b><br>Gar / ANKARA  | 37 | <b>TUNCELİ İL ÖZEL İDARESİ</b><br>TUNCELİ  |
| 11 | <b>MAKİNA VE KİMYA ENDÜSTRİSİ KURUMU (MKEK) GENEL MÜDÜRLÜĞÜ</b><br>Tandoğan / ANKARA                                    | 38 | <b>UŞAK İL ÖZEL İDARESİ</b><br>Ünalın Mah. Atatürk Bulvarı No:46 / UŞAK                                |
| 12 | <b>TÜRKİYE LOKOMOTİF VE MOTOR SAN. A.Ş. (TÜLOMSAŞ) GENEL MÜDÜRLÜĞÜ</b><br>Ahmet Kanaltı Caddesi / ESKİŞEHİR             | 39 | <b>ARDAHAN İL ÖZEL İDARESİ</b><br>Karagöl Mah. Fevzi Çakmak Cad. No:24 / ARDAHAN                       |
| 13 | <b>TÜRKİYE VAGON SANAYİİ A.Ş. (TÜVASAŞ) GENEL MÜDÜRLÜĞÜ</b><br>Egemenlik Caddesi No: 124 ADAPAZARI                      | 40 | <b>İĞDIR İL ÖZEL İDARESİ</b><br>Bağlar Mah. Dr. Sadık Ahmet Cad. No:245 / İĞDIR                        |
| 14 | <b>TÜRKİYE DEMİRYOLU MAKİNALARI SAN. A.Ş. (TÜDEMSAŞ) GENEL MÜDÜRLÜĞÜ</b><br>58059 SİVAS                                 | 41 | <b>DÜZCE İL ÖZEL İDARESİ</b><br>Şerefiye Mah. Şehit Ruhsar Sok. No:1 / DÜZCE                           |
| 15 | <b>TARIM İŞLETMELERİ (TİGEM) GENEL MÜDÜRLÜĞÜ</b><br>Karanfil Sokak No:62 Bakanlıklar / ANKARA                           | 42 | <b>ERZİNCAN İL ÖZEL İDARESİ</b><br>13 Şubat Cad. / ERZİNCAN  |
| 16 | <b>ORMAN GENEL MÜDÜRLÜĞÜ</b><br>Gazi / ANKARA   | 43 | <b>KIRIKKALE İL ÖZEL İDARESİ</b><br>Emirler Mah. Cumhuriyet Cad. No:186 / Yahşiyan - KIRIKKALE         |
| 17 | <b>TOPRAK MAHSÜLLERİ OFİSİ (TMO) GENEL MÜDÜRLÜĞÜ</b><br>Müdafaa Caddesi No:18 Kızılay / ANKARA                          | 44 | <b>AĞRI İL ÖZEL İDARESİ</b><br>Erzurum Cad. Özel İdare İşhanı / AĞRI                                   |
| 18 | <b>EMNİYET GENEL MÜDÜRLÜĞÜ</b><br>Dikmen / ANKARA   | 45 | <b>BİLECİK İL ÖZEL İDARESİ</b><br>Hürriyet Mah. Dumlupınar 5.Sok. No:2 / BİLECİK                       |
| 19 | <b>POSTA, TELGRAF TEŞKİLATI (PTT) GENEL MÜDÜRLÜĞÜ</b><br>Ulus / ANKARA  | 46 | <b>SAKARYA İL ÖZEL İDARESİ</b><br>Orta Mah. Kuzu Sok. No:7 / SAKARYA                                   |
| 20 | <b>KARAYOLLARI GENEL MÜDÜRLÜĞÜ</b><br>Yüce-tepe / ANKARA  | 47 | <b>ÇANKIRI İL ÖZEL İDARESİ</b><br>Cumhuriyet Mah. 60.Yıl İşhanı Kat:2 / ÇANKIRI                        |
| 21 | <b>SOSYAL HİZMETLER VE ÇOCUK ESİRGEME KURUMU GENEL MÜDÜRLÜĞÜ</b><br>Anafartalar Cad. No:70 Ulus / ANKARA                | 48 | <b>MUŞ İL ÖZEL İDARESİ</b><br>Bitlis Karayolu Üzeri / MUŞ  |
| 22 | <b>ET VE BALIK KURUMU GENEL MÜDÜRLÜĞÜ</b><br>Balgat / ANKARA  | 49 | <b>RİZE İL ÖZEL İDARESİ</b><br>Piriçelebi Mah. Adliye Cad. / RİZE                                      |
| 23 | <b>TARIM REFORMU GENEL MÜDÜRLÜĞÜ</b><br>Fatih Caddesi No:6 Dışkapı / ANKARA   | 50 | <b>ÇORUM İL ÖZEL İDARESİ</b><br>Ankara Asfaltı Üzeri 2.km No:179 / ÇORUM                               |
| 24 | <b>TÜRKİYE ELEKTROMEKANİK SAN A.Ş. (TEMSAN) GENEL MÜDÜRLÜĞÜ</b><br>Organize Sanayi Bölgesi Macuncuköy / ANKARA          | 51 | <b>MANİSA İL ÖZEL İDARESİ</b><br>Akmescit Mah. İzmir Cad. No:311 İzmir - Bursa Karayolu üzeri / MANİSA |
| 25 | <b>KIYI EMNİYETİ GENEL MÜDÜRLÜĞÜ</b><br>Meclisi Mebusan Caddesi No:18 Salıpazarı / İSTANBUL                             | 52 | <b>ORDU İL ÖZEL İDARESİ</b><br>Durugöl Mah. Atatürk Bulvarı No:191/10 / ORDU                           |
| 26 | <b>TAPU VE KADASTRO GENEL MÜDÜRLÜĞÜ</b><br>Dikmen Yolu No: 14 Bakanlıklar / ANKARA                                      | 53 | <b>ŞANLIURFA İL ÖZEL İDARESİ</b><br>Paşabağrı Mah. (Eskikoşu meydanı) / ŞANLIURFA                      |
| 27 | <b>M.S.B. AKARYAKIT İKMAL VE NATO POL TESİSLERİ İŞLETMESİ (ANT) BAŞKANLIĞI</b><br>Yüksel Caddesi No:40 Kızılay / ANKARA | 54 | <b>ELAZIĞ İL ÖZEL İDARESİ</b><br>Malatya Cad. 4.km / ELAZIĞ  |

- 55 **TRABZON İL ÖZEL İDARESİ**  
Pelitli Beldesi / TRABZON
- 56 **KARABÜK İL ÖZEL İDARESİ**  
Günaylar İş Merkezi / KARABÜK
- 57 **BURDUR İL ÖZEL İDARESİ**  
Burç Mah. Cumhuriyet Mey. Kültür Sarayı Kat:4 / BURDUR
- 58 **YOZGAT İL ÖZEL İDARESİ**  
A. Nohutlu Mah. Sakarya Cad. Güneş Sok. / YOZGAT
- 59 **BİTLİS İL ÖZEL İDARESİ**  
Taş Mah. İl Özel İdare Hizmet Binası / BİTLİS
- 60 **AFYONKARAHİSAR İL ÖZEL İDARESİ**  
Hacı Mahmut Mah. Tekel Yokuşu No:4 / AFYONKARAHİSAR
- 61 **ARTVİN İL ÖZEL İDARESİ**  
Çarşı Mah. Ticaret ve Kültür Sit. Kat:4 / ARTVİN
- 62 **ESKİŞEHİR İL ÖZEL İDARESİ**  
Ankara Asfaltı 8.km. / ESKİŞEHİR
- 63 **SAMSUN İL ÖZEL İDARESİ**  
Atakum / SAMSUN
- 64 **AMASYA İL ÖZEL İDARESİ**  
Cullis Tepe Mevkii / AMASYA
- 65 **MUĞLA İL ÖZEL İDARESİ**  
Kuşunlu Caddesi / MUĞLA
- 66 **MERSİN İL ÖZEL İDARESİ**  
İsmet İnönü Bulvarı Anadolu Hayat Binası Kat:3 / MERSİN
- 67 **ANKARA İL ÖZEL İDARESİ**  
Çankırı Cad. Çiçek Apt. No:1 / ANKARA
- 68 **ZONGULDAK İL ÖZEL İDARESİ**  
Oniki katlı İş Merkezi Mithatpaşa Cad. Kat:8 No:29/87 / ZONGULDAK
- 69 **BARTIN İL ÖZEL İDARESİ**  
Karaköy Kavşağı / BARTIN
- 70 **SİVAS İL ÖZEL İDARESİ**  
Akdeğirmen Mah. Mehmet Akif Ersoy Cad. / SİVAS
- 71 **KAHRAMANMARAŞ İL ÖZEL İDARESİ**  
Trabzon Cad. İl Özel İdare İş Merkezi Kat:12 / KAHRAMANMARAŞ
- 72 **İZMİR İL ÖZEL İDARESİ**  
855.Sokak No:40 / Konak - İZMİR
- 73 **HATAY İL ÖZEL İDARESİ**  
Kışlasaray Mah. Fevzi Çakmak Cad. No:17 / HATAY
- 74 **ADANA İL ÖZEL İDARESİ**  
Döşeme Mah. Yeni Valilik Arkası Seyhan / ADANA
- 75 **AYDIN İL ÖZEL İDARESİ**  
Efeler Mah. Hürriyet Bulvarı 2275 Sok. No:17 / AYDIN
- 76 **GÜMÜŞHANE İL ÖZEL İDARESİ**  
GÜMÜŞHANE
- 77 **SİNOP İL ÖZEL İDARESİ**  
Gelincik Mah. Fatih Caddesi No:16 / SİNOP
- 78 **OSMANİYE İL ÖZEL İDARESİ**  
Alibeyli Mah. İstasyon Cad. Özel İdare İşhanı Kat:1 / OSMANİYE
- 79 **ANTALYA İL ÖZEL İDARESİ**  
Bayındır Mah. Gazi Bulvarı / ANTALYA
- 80 **KONYA İL ÖZEL İDARESİ**  
Karacihan Mah. Ankara Cad. No: 76 Karatay / KONYA
- 81 **TEKİRDAĞ İL ÖZEL İDARESİ**  
Mimar Sinan Cad. No: 3 TEKİRDAĞ
- 82 **AKSARAY İL ÖZEL İDARESİ**  
Yunus Emre Mah. 15 Bulvar No: 12 / AKSARAY
- 83 **NEVŞEHİR İL ÖZEL İDARESİ**  
R. Üner Mah. Zübeyde Hanım Cad. / NEVŞEHİR
- 84 **KARAMAN İL ÖZEL İDARESİ**  
Ugan Boğazi Mevkii Merkez / KARAMAN
- 85 **KIRKLARELİ İL ÖZEL İDARESİ**  
Karaş Mah. 100. Yıl Cad. No: 25 / KIRKLARELİ
- 86 **NİĞDE İL ÖZEL İDARESİ**  
Adana Yolu Üzeri Kırbağları Mevkii / NİĞDE
- 87 **KİLİS İL ÖZEL İDARESİ**  
Öncüpınar Mah. İl Özel İdare / KİLİS
- 88 **KIRŞEHİR İL ÖZEL İDARESİ**  
Kervansaray Mah. Ankara-Kayseri Asfaltı Üzeri / KIRŞEHİR
- 89 **KASTAMONU İL ÖZEL İDARESİ**  
Kuzeykent Mah. İnebolu Cad. No:59 / KASTAMONU
- 90 **GAZİANTEP İL ÖZEL İDARESİ**  
İncilipınar Mah. 4 nolu Cad. No: 6 Şehitkamil / GAZİANTEP
- 91 **BAYBURT İL ÖZEL İDARESİ**  
Vali Nihat Üçyıldız Cad. Özel İdare İşhanı / BAYBURT
- 92 **BATMAN İL ÖZEL İDARESİ**  
Silvan Yolu 7.km Mevkii P.K.36 72100 / BATMAN
- 93 **İSPARTA İL ÖZEL İDARESİ**  
Eğridir Yolu Üzeri / İSPARTA
- 94 **BİNGÖL İL ÖZEL İDARESİ**  
BİNGÖL
- 95 **ŞIRNAK İL ÖZEL İDARESİ**  
Acar İş Merkezi Devlet Hastanesi Karşısı Kat: 5 73200 / ŞIRNAK
- 96 **BALIKESİR İL ÖZEL İDARESİ**  
Eski Kuyumcular Mah. Özmerkez Kat:5 10100 / BALIKESİR
- 97 **ÇANAKKALE İL ÖZEL İDARESİ**  
Barbaros Atatürk Cad. Tansaş Karşısı / ÇANAKKALE
- 98 **EDİRNE İL ÖZEL İDARESİ**  
İstasyon Kavşağı Hacılar Ezanı Meydanı Migros Yanı / EDİRNE
- 99 **TOKAT İL ÖZEL İDARESİ**  
Karşıyaka Mah. 26 Haziran Atatürk Kültür Sarayı / TOKAT
- 100 **VAN İL ÖZEL İDARESİ**  
İpek Yolu Üzeri Migros Yanı / VAN
- 101 **DİYARBAKIR İL ÖZEL İDARESİ**  
Elazığ Yolu 2. Km. 2. Sanayii Sitesi Seyrantepe / DİYARBAKIR
- 102 **MALATYA İL ÖZEL İDARESİ**  
Karakavak Mah. Ankara Asfaltı 7. km No: 183 / MALATYA
- 103 **YALOVA İL ÖZEL İDARESİ**  
Kazım Karabekir Cad. Gamze Sok. No: 2 / YALOVA
- 104 **GİRESUN İL ÖZEL İDARESİ**  
Teyyare Mah. Atatürk Bulvarı No: 423 / GİRESUN
- 105 **DENİZLİ İL ÖZEL İDARESİ**  
Çaybaşı Mah. 1581. Sok. No: 4 / DENİZLİ
- 106 **ERZURUM İL ÖZEL İDARESİ**  
Çat Yolu Üzeri / ERZURUM
- 107 **ÇALIŞMA VE SOSYAL GÜVENLİK BAKANLIĞI İŞ SAĞLIĞI VE GÜVENLİĞİ MERKEZİ (İSGÜM) MÜDÜRLÜĞÜ**  
İstanbul Yolu 14. km No:464 Yenimahalle / ANKARA
- 108 **SAĞLIK BAKANLIĞI YALOVA KAPLICALARI İŞLETME İDARESİ MÜDÜRLÜĞÜ**  
Termal / YALOVA